

2026  
JANUARY

1

# 瀬棚区行事予定表

せたな町

日	月	火	水	木	金	土
				<b>1</b> 大安 元日 ●【年始休日当番医】 今金町国保病院 ☎82-0221 10:00～12:00 ★公営温泉浴場臨時休業	<b>2</b> 赤口 ●【年始休日当番医】 せたな町立国保病院 ☎84-5321 10:00～12:00 ★公営温泉浴場通常営業	<b>3</b> 先勝 ●【年始休日当番医】 今金町国保病院 ☎82-0221 10:00～12:00 ★公営温泉浴場通常営業
<b>4</b> 友引 ●【日曜当番医】 せたな町立国保病院 ☎84-5321 10:00～12:00、13:00～15:00 ★公営温泉浴場通常営業	<b>5</b> 先負 ★公営温泉浴場定休日 ●瀬棚消防団出初式 市内パレード 10:00～	<b>6</b> 仏滅 ●瀬棚支所(仕事始め)	<b>7</b> 大安 ●なかよしルーム(瀬棚保育所) 9:30～11:30 ●丹羽スキー場オープン 10:00～	<b>8</b> 赤口 ●皮膚科巡回診療(予約制) 受付/13:00～(健康センター)	<b>9</b> 先勝 ●小児等予防接種 (BCG・麻疹・風しん・水ぼうそう・日本脳炎) 受付/15:20～15:40(瀬棚診療所) ●わくわく広場(瀬棚保育所) 10:00～11:00	<b>10</b> 友引
<b>11</b> 先負 ●【日曜当番医】 道南ロイヤル病院 ☎84-5011 10:00～12:00、13:00～15:00	<b>12</b> 仏滅 成人の日(祝日) ★【急患当番医】 せたな町立国保病院 ☎84-5321 10:00～12:00、13:00～15:00	<b>13</b> 大安 ●移動町長室 9:00～11:30(瀬棚支所)	<b>14</b> 赤口 ●なかよしルーム(瀬棚保育所) 9:30～11:30	<b>15</b> 先勝 ●3～4か月児健診 受付/12:50～(健康センター) ●1歳6か月児・3歳児・ 5歳児健診 受付/12:50～(健康センター)	<b>16</b> 友引 ●のびのびルーム(瀬棚保育所) 9:30～11:30	<b>17</b> 先負 ●総合健診 受付/6:30～11:00(健康センター) ●ふれあい市場直売会 14:00～(ふれあい市場)
<b>18</b> 仏滅 ●【日曜当番医】 せたな町立国保病院 ☎84-5321 10:00～12:00、13:00～15:00 ●総合健診 受付/6:30～11:00(健康センター)	<b>19</b> 赤口 ●いきいき元気アップ会 10:00～11:30(健康センター) ★公営温泉浴場定休日	<b>20</b> 先勝	<b>21</b> 友引 ●なかよしルーム(瀬棚保育所) 9:30～11:30	<b>22</b> 先負	<b>23</b> 仏滅 ●小児等予防接種(五混・ロタ ・HPV・小児肺炎球菌・B型肝炎) 受付/15:20～15:40(瀬棚診療所) ●のびのびルーム(瀬棚保育所) 9:30～11:30	<b>24</b> 大安
<b>25</b> 赤口 ●【日曜当番医】 今金町国保病院 ☎82-0221 10:00～12:00、13:00～15:00	<b>26</b> 先勝	<b>27</b> 友引 ●耳鼻科巡回診療(予約制) 受付/13:00～(健康センター)	<b>28</b> 先負 ●乳幼児健康相談 受付/13:00～15:30 (健康センター) ●なかよしルーム(瀬棚保育所) 9:30～11:30	<b>29</b> 仏滅	<b>30</b> 大安 ●のびのびルーム(瀬棚保育所) 9:30～11:30	<b>31</b> 赤口

# 町道利別川南線 通行止めのお知らせ

## 工事場所

町道利別川南線  
せたな町北檜山区兜野

## 工事期間(通行止め期間)

2026/1/19～2026/2/5

## 工事期間中の通行止め

時間帯:9:00～17:00

## 工事内容

兜野2号樋門・3号樋門  
設備修繕

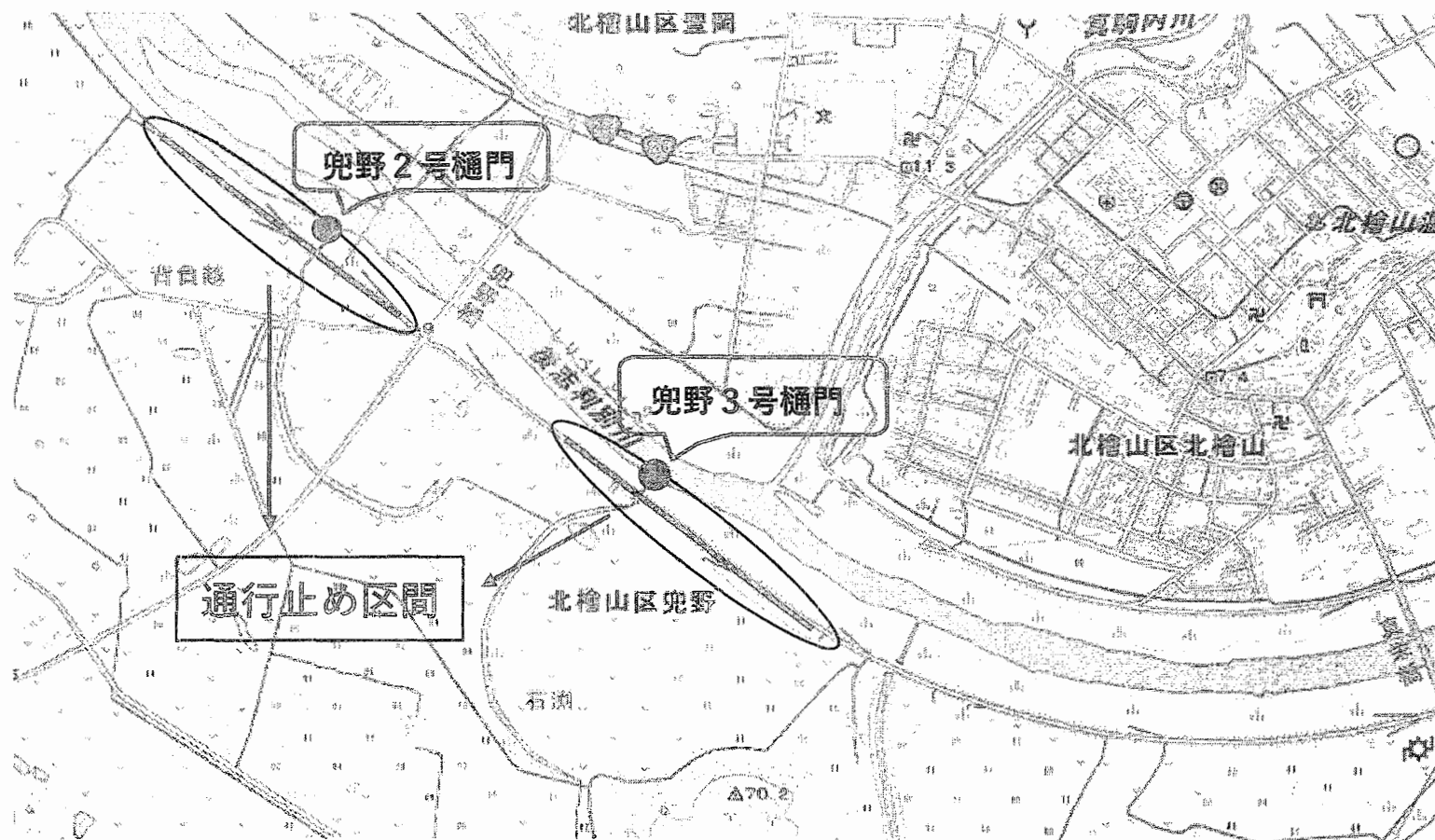

問い合わせ先 北海道開発局 今金河川事務所 美利河ダム管理支所 TEL:0137-83-7335

施工業者 (株)檜山鐵工所 TEL:0166-31-6211

# 瀬棚診療所（1月） 診療担当医

※都合により変更となる場合があります。予めご了承ください。

◆受付時間 午前8時30分～午前11時、午後1時～午後3時

※ 日曜当番医及び休日当番医の診療時間 午前10時～午後3時

				1 木	2 金		
午前	【1日～2日の診療時間】 午前10時～正午			休日当番医 今金国保病院 10:00～12:00 ☎82-0221	休日当番医 せたな国保病院 10:00～12:00 ☎84-5321		
午後							
		4 日	5 月	6 火	7 水	8 木	9 金
午前	日曜当番医 せたな国保病院 ☎84-5321	休 診		大島（予約）			
午後				水嶋			
		11 日	12 月	13 火	14 水	15 木	16 金
午前	日曜当番医 道南ロイヤル病院 ☎84-5011	（成人の日）		中島			
午後				水嶋			
		18 日	19 月	20 火	21 水	22 木	23 金
午前	日曜当番医 せたな国保病院 ☎84-5321	大島（予約）		大島（予約）			
午後				水嶋			
		25 日	26 月	27 火	28 水	29 木	30 金
午前	日曜当番医 今金国保病院 ☎82-0221	大島（予約）		大島（予約）			
午後				庄田			

## 【担当医師紹介】

- ・中島 一貴 医師（せたな町立国保病院 病院長） ・大島 幸恵 医師（瀬棚診療所長）
- ・庄田 英明 医師（常勤医師） ・水嶋 琢二 医師（出張医師）

## 【患者バス】 毎週月曜日・水曜日

- 瀬棚診療所発 9:40（国保病院行き） ■国保病院発 12:35（瀬棚診療所行き）

## 【皮膚科巡回診療】 予約制（八雲総合病院）※前日15時までに健康センターへご予約ください

8日（木）健康センター 受付 13:00～14:30（☎84-5115 健康推進係）

## 【耳鼻科巡回診療】 予約制（八雲総合病院）※前の週の金曜日13時までに健康センターへご予約ください

27日（火）健康センター 受付 13:00～14:30（☎84-5115 健康推進係）

## 【眼科診療】 予約制（吉田眼科病院：函館）受付 午前8時30分～午後2時

今月の診療はありません ※ 次回は、2月27日（金） 瀬棚診療所2階

## 【婦人科診療】 予約制（八雲総合病院：千葉医師）受付時間 午後2時～午後3時

6日（火）、20日（火） 診察時間 午後2時～

※ 婦人科診療は、国保病院1階の「婦人科診察室」で行っています

## 【森医師の診察日】 予約制（整形外科）（診察場所は国保病院になります）

6日（火）、19日（月）、20日（火）

※かぜ症状のある患者様は、待合スペースを分けておりますので、受付にお声掛け下さい。

瀬棚診療所 ☎（0137）87-2470

# せたな町立国保病院（1月）一般外来担当医

※都合により変更となる場合があります。予めご了承ください。

外来受付時間 ■午前8時30分～午前11時 ■午後1時～午後3時30分

夜間診療受付時間 ■第2、第4木曜日 ■午後4時30分～午後6時30分

						1 木	2 金		
午前	予約外	※膝の注射ができる先生は 中島院長・大島先生・森 先生 です。				休日当番医 今金国保病院 10:00～12:00	休日当番医 せたな国保病院 10:00～12:00		
	予約外								
午後	予約外								
	予約外								
夜間診療						☎ 8 2 - 0 2 2 1		☎ 8 4 - 5 3 2 1	
						4 日	5 月	6 火	7 水
午前	予約外	日曜当番医	休 診	中島	中島	大島	中島		
	予約外	せたな国保病院		森（予約）	笠井（予約）	渡部	大島		
午後	予約外	10:00～12:00		大島	笠井	渡部	中島		
	予約外	13:00～15:00		森（予約）					
夜間診療		☎ 8 4 - 5 3 2 1				中島			
		11 日	12 月	13 火	14 水	15 木	16 金		
午前	予約外	日曜当番医	(成人の日)	中島	庄田	庄田	中島／大島		
	予約外	道南ロイヤル病院		井内	小林	渡部	古山（予約）		
午後	予約外	10:00～12:00		井内	小林	渡部	大島		
	予約外	13:00～15:00							
夜間診療		☎ 8 4 - 5 0 1 1							
		18 日	19 月	20 火	21 水	22 木	23 金		
午前	予約外	日曜当番医	中島	大島	庄田	大島	庄田		
	予約外	せたな国保病院	森（予約）	森（予約）	棒田（予約）	渡部	大島		
午後	予約外	10:00～12:00	庄田	中島	棒田	渡部	中島		
	予約外	13:00～15:00	森（予約）	森（予約）					
夜間診療		☎ 8 4 - 5 3 2 1				庄田			
		25 日	26 月	27 火	28 水	29 木	30 金		
午前	予約外	日曜当番医	中島	大島	中島	大島	庄田		
	予約外	今金国保病院	庄田	井内	小林	渡部	大島		
午後	予約外	10:00～12:00	中島	井内	小林	渡部	庄田		
	予約外	13:00～15:00							
夜間診療		☎ 8 2 - 0 2 2 1							

## ◆ 専門外来

循環器内科【予約制】（札幌心臓血管クリニック：榎本医師） 診察時間は午前10時から

8日（木） 22日（木）

神経内科【予約制】（札幌西円山病院：中山医師）

14日（水）

眼科【予約制】（吉田眼科病院：函館）

今月の診療はありません

※ 次回は2月27日（金） 瀬棚診療所2階

婦人科【予約制】（八雲総合病院：千葉医師） 診察時間は午後2時から

6日（火） 20日（火）

※受付時間は午後2時から午後3時

森医師（整形外科）の診察日【予約制】

6日（火） 19日（月） 20日（火）

※隔週の月・火

※ 電話による外来予約受付は、平日の午後3時から午後5時までをお願いします。

※当院では発熱外来は廃止し、発熱、風邪症状、嘔吐下痢のある患者様も、通常の外来と同じ診療時間・受付での診察となります。待機場所は一般待合室とは区切られたスペースをご案内いたします。旧発熱外来棟は使用しませんので、お間違いのないようご注意ください。

せたな町立国保病院 ☎（0137）84-5321

# せたな町職員募集公告

令和7年12月25日  
せたな町長 河原 泰平

せたな町（せたな町立国保病院）職員を下記のとおり募集します。

## 記

1. 職種及び人員 医療事務 1名
2. 採用予定年月日 令和8年4月1日
3. 採用条件 医療事務経験者で診療報酬の分析・請求等に精通するもの  
普通自動車運転免許を有するもの
4. 給与 せたな町職員の給与に関する条例の定めによる
5. 勤務場所 せたな町立国保病院
6. 提出書類 採用申込書兼履歴書（両面）を当院事務局まで郵送又は持参してください。  
※採用申込書兼履歴書の用紙は、せたな町又は当院ホームページからダウンロードが可能です。  
【添付書類】  
普通自動車運転免許証の写し
7. 応募期限 令和8年1月23日（金） 必着
8. 選考方法 1）面接試験（個別面接試験）  
2）筆記試験  
診療報酬に関する筆記試験（選択式及び記述式）
9. 試験日 応募者に別途通知します。  
面接試験及び筆記試験を同日で行います
10. お申込み・お問合せ先  
〒049-4501 久遠郡せたな町北檜山区北檜山378番地  
せたな町立国保病院事務局 電話 0137-84-5321

# せたな町職員募集公告

令和7年12月25日  
せたな町長 河原 泰平

せたな町（せたな町立国保病院）職員を下記のとおり募集します。

## 記

- |                |  |
|----------------|--|
| 1. 職種及び人員      | 管理栄養士 1 名  |
| 2. 採用予定年月日     | 令和 8 年 4 月 1 日   |
| 3. 採用条件        | 1) 管理栄養士の資格を有する者<br>2) 普通自動車運転免許を有するもの   |
| 4. 給与          | せたな町職員の給与に関する条例の定めによる  |
| 5. 勤務場所        | せたな町立国保病院  |
| 6. 提出書類        | 採用申込書兼履歴書（両面）に資格証明書の写しを添付し、当院事務局まで郵送又は持参してください。<br>※採用申込書兼履歴書の用紙は、せたな町又は当院ホームページからダウンロードが可能です。<br>【添付書類】<br>資格証明書及び普通自動車運転免許証の写し   |
| 7. 応募期限        | 令和 8 年 1 月 2 3 日（金） 必着   |
| 8. 選考方法        | 1) 面接試験<br>2) 小論文（採用申込書兼履歴書と一緒に提出してください）<br>【必須】「自分が目指す管理栄養士像」<br>【選択】①・②のいずれか 1 テーマを選択<br>①生活習慣病の予防・改善での管理栄養士としての役割<br>②高齢化に対する管理栄養士としての役割<br>※必須及び選択のテーマをそれぞれ 800 字～1,200 字程度で Word 形式で提出してください。 |
| 9. 試験日         | 個別面接試験により、試験日時は応募者に別途通知します。  |
| 10. お申込み・お問合せ先 | 〒049-4501 久遠郡せたな町北檜山区北檜山 3 7 8 番地<br>せたな町立国保病院事務局 電話 0137-84-5321  |

# 『温泉ホテルきたひやま』の指定管理者の公募について

せたな町では、「温泉ホテルきたひやま」の管理運営を効果的かつ効率的に行うため、地方自治法第244条の2第3項及びせたな町温泉宿泊施設条例第10条の規定に基づき、指定管理者の指定を受けようとする法人及び団体を公募します。

指定期間は、令和8年4月1日から令和11年3月31日までの3年間としており、申込者は、申込書のほか事業計画書や収支計画書などの必要な書類を提出していただきます。提出していただいた書類等での内容を指定管理者選定委員会に諮り、最も適切に施設の管理を行うことができると認められる団体を選定します。選定された団体は、議会の承認を経て指定管理者として指定されることになります。

## 1. 施設の概要等

施設の名称	温泉ホテルきたひやま
施設の所在地	せたな町北檜山区徳島4番地16
設置目的	町民の健康増進と福祉の向上及び観光産業の振興を図ること。
施設の概要	<ul style="list-style-type: none"><li>・建築面積 2,804.48 m<sup>2</sup></li><li>・建物の構造及び棟別床面積<ul style="list-style-type: none"><li>①宿泊棟 鉄筋コンクリート造一部鉄骨2階建 2,122.65 m<sup>2</sup></li><li>②温泉棟 鉄筋コンクリート造一部鉄骨1階建 1,219.07 m<sup>2</sup></li><li>③渡廊下他 鉄骨造・鉄筋コンクリート造1階建 38.24 m<sup>2</sup></li></ul></li><li>・延べ床面積 3,379.96 m<sup>2</sup> ・電気及び機械設備一式 ・温泉施設一式</li><li>・その他の施設 駐車場、厨房倉庫、休憩室及び倉庫、喫煙室その他附属施設一式</li><li>・敷地面積 12,917 m<sup>2</sup></li></ul>
施設開館期間	4月1日から翌年3月31日（通年）
施設開館時間	日帰り入浴利用 午前10時30分から午後10時（入館は午後9時まで） 宿泊利用 午後3時から翌日午前10時（入浴は午前8時30分まで）
施設休館日	指定管理者が指定する2日間

## 2. 申込の手続等に関する事項

### (1) 募集要項の配布方法

せたな町役場（本庁）まちづくり推進課商工労働観光係で下記申込受付期間及び受付時間で配布します。

### (2) 申込受付期間及び受付時間

- ① 受付期間 令和7年12月25日（木）から令和8年1月30日（金）まで
- ② 受付時間 午前8時30分から午後5時15分まで（土、日曜日、祝日を除く）
- ③ 申込書の提出先及び問い合わせ先 せたな町役場（本庁）まちづくり推進課商工労働観光係  
住所 〒049-4592 久遠郡せたな町北檜山区徳島63-1  
TEL 0137-84-5111、FAX 0137-84-4657

## 【参考】

令和5～7年度の温泉ホテルきたひやまの指定管理者は、株式会社北檜山観光振興公社に指定し管理運営業務を実施しております。（現指定期間は令和8年3月31日まで）

# 『せたな青少年旅行村』の指定管理者の公募について

せたな町では、「せたな青少年旅行村」の管理運営を効果的かつ効率的に行うため、地方自治法第244条の2第3項及びせたな町青少年旅行村条例第16条の規定に基づき、指定管理者の指定を受けようとする法人及び団体を公募します。

指定期間は、令和8年4月1日から令和11年3月31日までの3年間としており、申込者は、申込書のほか事業計画書や収支計画書などの必要な書類を提出していただきます。提出していただいた書類等での内容を指定管理者選定委員会に諮り、最も適切に施設の管理を行うことができると認められる団体を選定します。選定された団体は、議会の承認を経て指定管理者として指定されることになります。

## 1. 施設の概要等

施設の名称	せたな青少年旅行村
施設の所在地	せたな町瀬棚区西大里11番地
設置目的	青少年の健全な旅行の推進と余暇利用の活動促進を図ること
施設の概要	・管理棟 鉄筋コンクリート造一部鉄骨1階建 1棟 167㎡ ・ケビン 木造1階建 49㎡、4人用4棟 ・ケビン 木造1階建 64㎡、6人用2棟 ・バンガロー 木造1階建21㎡、3人用3棟 ・その他の施設 駐車場、倉庫、テントサイト、その他附属施設一式
施設開館期間	4月1日から10月31日（7カ月）
施設開館時間	キャンプ 午後1時00分から翌日午前10時 レクリエーション 午前9時から午後5時

## 2. 申込の手続等に関する事項

### (1) 募集要項の配布方法

せたな町役場(本庁)まちづくり推進課商工労働観光係で下記申込受付期間及び受付時間で配布します。

### (2) 申込受付期間及び受付時間

- ① 受付期間 令和7年12月25日（木）から令和8年1月30日（金）まで
- ② 受付時間 午前8時30分から午後5時15分まで（土、日、祝日、年末年始の休日を除く）
- ③ 申込書の提出先及び問合わせ先 せたな町役場（本庁） まちづくり推進課商工労働観光係  
住所 〒049-4592 久遠郡せたな町北檜山区徳島63-1  
TEL 0137-84-5111、FAX 0137-84-4657

### 【参考】

令和7年度の当施設指定管理者は、EZO DEF LODGE合同会社に指定し管理運営業務を実施しております。  
（現指定期間は令和8年3月31日まで）



# 『せたな町貝取澗公営温泉浴場』の指定管理者及び

## 『旧国民宿舎あわび山荘宿舎棟』の無償貸与の公募について

せたな町では、「せたな町貝取澗公営温泉浴場」の管理運営を効果的かつ効率的に行うため、地方自治法第244条の2第3項及びせたな町貝取澗公営温泉浴場条例第9条の規定に基づき、指定管理者の指定を受けようとする法人及び団体を公募します。

指定期間は、令和8年4月1日から令和11年3月31日までの3年間としており、申込者は、申込書のほか事業計画書や収支計画書などの必要な書類を提出していただきます。提出していただいた書類等の内容を指定管理者選定委員会に諮り、最も適切に施設の管理を行うことができると認められる団体を選定します。選定された団体は、議会の承認を経て指定管理者として指定されることになります。

また、併せて「旧国民宿舎あわび山荘宿舎棟」を無償貸与いたしますので、指定管理者により宿泊施設を管理運営することとなります。

### 1. 施設の概要等

施設の名 称	せたな町貝取澗公営温泉浴場及び旧国民宿舎あわび山荘宿舎棟
施設の所在地	せたな町大成区貝取澗386番地1
設置目的	町民の健康増進とコミュニケーションを図ることを目的とする
施設の概要 (構造・規模等)	構 造：鉄筋コンクリート造3階建（一部地階） 建 築 面 積：1,911.4331㎡ 宿舎棟地階面積： 26.0475㎡ 宿舎棟1階面積：1,222.5606㎡ 宿舎棟2階面積： 591.6750㎡ 宿舎棟3階面積： 591.6750㎡ 宿舎棟PH面積： 23.9250㎡ 浴室棟床面積： 467.4500㎡ 渡り廊下面積： 71.0752㎡ 延べ床面積合計：2,994.4083㎡
施設の区分	指定管理部分：浴室棟、渡り廊下 共用部分：宿舎棟1階食堂と厨房を除く部分 無償貸与部分：宿舎棟地階、宿舎棟1階食堂と厨房部分、宿舎棟2階・3階・PH
施設開館期間	4月1日から翌年3月31日（毎月第1、第3月曜を休日とする。） ※ただし、指定管理者において変更することができる。
施設開館時間	営業時間 午前10時から午後9時まで ※ただし、指定管理者において変更することができる。

### 2. 申込の手続等に関する事項

#### (1) 募集要項の配布方法

せたな町役場 大成支所 庶務係で下記申込受付期間及び受付時間で配布します。

#### (2) 申込受付期間及び受付時間

- ① 受付期間 令和7年12月25日（木）から令和8年1月30日（金）まで
- ② 受付時間 午前8時30分から午後5時15分まで（土、日曜日、祝日を除く）
- ③ 申込書の提出先及び問い合わせ先 せたな町役場 大成支所 庶務係  
住所 〒043-0504 久遠郡せたな町大成区都427番地  
TEL 01398-4-5511、FAX 01398-4-6380

#### 【参考】

令和5年度～7年度の貝取澗公営温泉浴場の指定管理者は、株式会社大成温泉公社に指定し管理運営業務を実施しております。（現指定期間は令和8年3月31日まで）

# 大成歯科診療所の歯科衛生士募集公告

令和7年12月25日

大成歯科診療所で勤務していただける歯科衛生士を募集します

1. 職 種 歯科衛生士
  2. 業務内容 診療補助、受付、清掃など
  3. 勤務時間 火曜～金曜日 午前8時30分から午前12時00分  
午後2時00分から午後 7時00分  
において、事前に指定する時間  
※勤務時間につきましては、要相談とさせていただきます  
※短時間勤務も可能です
  4. 休 日 月・土・日曜日、国民の祝日、お盆、年末年始、その他要相談
  5. 勤務場所 久遠郡せたな町大成区都330番地  
大成歯科診療所
  6. 応募資格 せたな町在住の方、心身の健康な方  
歯科衛生士の資格を有する者
  7. 賃 金 等 歯科衛生士 正職員（固定給） 190,000円～  
パート（時給） 1,300円～  
※賞与は業績に応じて支給、交通費は支給いたします
  8. 福利厚生 歯科医師国民健康保険、厚生年金、雇用保険、労災保険適用
  9. 応募手続き 自筆の履歴書1通（市販可）
  10. 申込み等 随時（面接日は、管理者より応募者に別途通知します）
- 管理者 大成歯科診療所（医療法人社団滯和会 きたひやま歯科クリニック）  
●開設者 せたな町

■問い合わせ・申し込み先■

きたひやま歯科クリニック（電話：0137-84-5529）堀口まで

# 瀬棚須築線「予約バス」



- 平成31年4月から「予約バス」として運行しておりますのでご利用ください。
- ご利用される方は、電話等での事前予約が必要となりますのでご注意ください。
- 予約がない場合は、バスは運行しませんのでご注意ください。
- ご利用される場合は乗車料金がかかります。
- 多少前後する場合がありますのでご了承ください。
- ベビーカーや車いすなどをご利用の方は、予約時に必ず伝えてください。

**乗車料金 1回 200円 (片道)**

通学定期券 販売中  
(10,000円/月)

※小学生未満の方は無料です  
※障がい者割引が受けられます

(運転手に障がい者手帳等を提示すると乗車料金が半額の 100円 になります)

## ■ご利用方法 (要予約) 予約していない方は乗車できません！

### 1. 電話でバスを予約します

- ①氏名 ②電話番号
  - ③乗車人数
  - ④利用日と利用便
  - ⑤乗車する場所
  - ⑥降車する場所
- を伝えてください



### 2. 東ハイヤーで予約を受付します

<予約締切時間>

- 1) 第1便 前日の夕方5時まで
- 2) 第2便以降  
乗車を希望する便の1時間前  
までに予約してください



### 3. 指定の場所まで迎えに行きます



- 予約状況に応じて運行します
- 予約時に伝えた場所でお待ち  
いただき乗車してください

### 4. 目的地に到着します

- 乗車料金を払って降車します
- 帰りも予約バスをご利用の場合は
  - ・希望の場所
  - ・希望の便 を運転手に伝えてください  
(予約が完了します)

多目的な利用が  
可能です。



予約先 **東ハイヤー本社**

☎ **0137-84-5411**

「予約バス」に関するお問い合わせ

せたな町役場 まちづくり推進課 瀬棚支所  
☎ 0137-84-5111 ☎ 0137-87-3311

## ■運行ダイヤ変更箇所

【令和8年1月1日から】

下り2便・下り7便の出発時刻が変わります。

お間違いのないようお願いいたします。

※変更された便の時刻は、赤文字で表示しています。

※記載の時刻は、各停留所を通過する目安の時刻となります。

## ■運行ダイヤ

【月曜日～土曜日・日祝運行】

須築	本町方面行き	第1便	第2便	第3便	第4便	第5便	第6便	第7便
須築	須築	6:00	7:15	9:05	12:00	13:50	15:30	16:59
上美谷	上美谷	6:05	7:20	9:10	12:05	13:55	15:35	17:04
美谷	美谷	6:06	7:21	9:11	12:06	13:56	15:36	17:05
長浜	長浜	6:07	7:22	9:12	12:07	13:57	15:37	17:06
吹込	吹込	6:08	7:23	9:13	12:08	13:58	15:38	17:07
白岩	白岩	6:09	7:24	9:14	12:09	13:59	15:39	17:08
虹羅	虹羅	6:11	7:26	9:16	12:11	14:01	15:41	17:10
嗣内	嗣内	6:13	7:28	9:18	12:13	14:03	15:43	17:12
中歌	中歌	6:14	7:29	9:19	12:14	14:04	15:44	17:13
梅花都	梅花都	6:16	7:31	9:21	12:16	14:06	15:46	17:15
三本杉	三本杉	6:21	7:36	9:26	12:21	14:11	15:51	17:20
本町	本町	6:25	7:40	9:30	12:25	14:15	15:55	17:24
瀬棚線接続	瀬棚線接続	—	8:33	9:48	14:38	14:38	16:08	17:34
八雲線接続	八雲線接続	6:33	7:48	—	13:58	—	—	—

本町	須築方面行き	第1便	第2便	第3便	第4便	第5便	第6便	第7便
瀬棚線接続	瀬棚線接続	8:35	—	12:56	14:57	16:31	17:21	18:51
八雲線接続	八雲線接続	—	11:32	—	14:02	—	—	19:14
本町	本町	8:37	11:33	13:20	15:00	16:33	17:40	19:15
三本杉	三本杉	8:40	11:36	13:23	15:03	16:36	17:43	19:18
梅花都	梅花都	8:45	11:41	13:28	15:08	16:41	17:48	19:23
中歌	中歌	8:47	11:43	13:30	15:10	16:43	17:50	19:25
嗣内	嗣内	8:48	11:44	13:31	15:11	16:44	17:51	19:26
虹羅	虹羅	8:50	11:46	13:33	15:13	16:46	17:53	19:28
白岩	白岩	8:52	11:48	13:35	15:15	16:48	17:55	19:30
吹込	吹込	8:53	11:49	13:36	15:16	16:49	17:56	19:31
長浜	長浜	8:54	11:50	13:37	15:17	16:50	17:57	19:32
美谷	美谷	8:56	11:52	13:39	15:19	16:52	17:59	19:34
上美谷	上美谷	8:57	11:53	13:40	15:20	16:53	18:00	19:35
須築	須築	9:03	11:58	13:45	15:25	16:58	18:05	19:40

# その投資💰危険⚠

## SNS型投資詐欺に注意

投資に「絶対」「確実」はない!!

著名人になりすましたニセ広告急増!

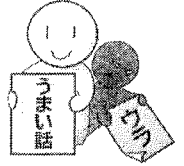

# 詐欺投資 ギャンブル

SNSを悪用した投資詐欺、ロマンス詐欺のあとが絶えません。北海道内でも144件 被害額 約17億円 (R7.11月末時点) も発生しています。

SNS型投資詐欺とは、SNSを通じてターゲットに接触し投資を勧め、投資の資金や出金手数料などの名目で金銭をだまし取る詐欺です。

1件当たりの被害額が高額になる場合が多く、1,000万円を超えることもあります。

### 『SNS型投資詐欺』の手口です!

- 1 DM (ダイレクトメール) で急に話しかけてくれる
- 2 儲かったスクショ (写真) を見せてくる
- 3 少額で必ず儲かったように見せる
- 4 大金を入金するよう「今だけ」など言って急がせる
- 5 出金するための手数料などを理由つけて払わせる
- 6 最後は音信不通になりお金は戻ってこない



### ～だまされないための対策～

- ☒ DMで投資の話は全部無視する
- ☒ 「必ず儲かる」「あなただけ」といった言葉に注意
- ☒ 取引画面などのスクショの利益は信じない
- ☒ 出金できない投資はすべて詐欺
- ☒ 投資を勧めている「著名人」がなりすましでないか確認
- ☒ 不透明なところには絶対お金は入れない

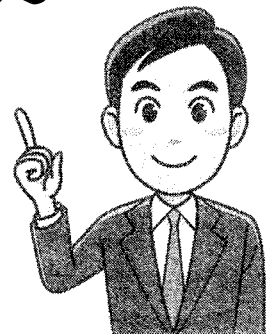

(投資話が本物の場合、振込先に個人名義の口座を指定することはない)

おいしい投資話に乗る前に、事前調査を必ずしましょう

詐欺で困ったら警察相談ダイヤル # 9 1 1 0 へ相談

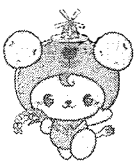

せたな地区防犯協会





# 年末年始を『安心・安全』に

年末年始は何かと忙しくなり、防犯意識が薄れがちになります。思わぬトラブルや犯罪に巻き込まれないよう、地域全体で防犯対策に取り組み「安心安全なまち」を目指しましょう。

## 空き巣に注意！

空き巣は短時間・隙のある家が狙われる

- 玄関・窓の施錠を徹底
- 補助錠や防犯フィルムを追加
- 長期不在の時は郵便物を溜めないなど
- タイマー照明を活用して生活感を残す

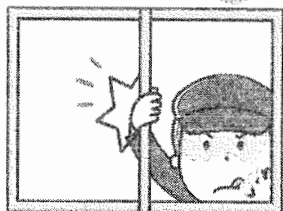

## 子ども達を見守りましょう！

日ごろから地域ぐるみであいさつを  
交わし、犯罪の未然防止に努める

- 日常生活を送りながら、  
子ども達を見守る  
「ながら見守り活動」で、  
子どもを犯罪から守り  
ましょう
- 不審な人がいたら、すぐに110番  
通報して  
ください

## 特殊詐欺に注意！

高齢者などを狙った特殊詐欺や「買い物」

「投資」などの手口が巧妙化している詐欺が急増

- お得すぎる商品や偽サイトの可能性大
- 投資や副業をSNS勧誘はほぼ詐欺
- 警察官や銀行員を名乗る  
電話は基本詐欺と  
疑いましょう

## 車上狙いに注意！

車などから離れるときは、短時間でも必ずカギをかけましょう

- 車は必ずハンドル  
ロックや盗難防止  
装置の設置
- 車内の見える位置に  
貴重品を置かない

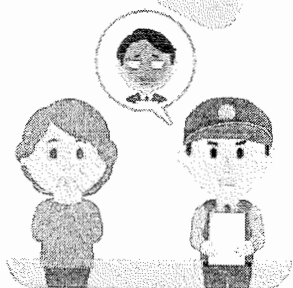

— しっかりと 防犯対策を 行いましょう —

# 丹羽スキー場のオープンのお知らせ

本年度も下記の期間、丹羽スキー場をオープンする  
予定ですのでお知らせいたします。

お友達、ご家族等で冬の運動不足、ストレス解消、  
体力づくりに足を運んでみませんか！

すべりに  
きてね



## ○開場期間

令和**8**年**1**月**7**日(水)から**2**月**28**日(土)まで

## ○開場時間

◆**1**月**7**日(水)から**1**月**18**日(日)まで 午前**10**時から午後**5**時まで

◆**1**月**19**日(月)から**2**月**28**日(土)まで 平 日:午後**6**時から午後**9**時まで

土日祝:午前**10**時から午後**5**時まで

※学校授業・スキー教室で利用する場合は、上記時間  
帯に関係なく予約にて開場します。ご相談下さい。  
※開場日は積雪状況等により変更することがあります。  
その際は防災無線等でお知らせいたします。



## <教育委員会初心者スキー教室について>

・初心者スキー教室 小学1、2年生対象 冬休み中4日間

※学校を通じて後日ご案内いたします。

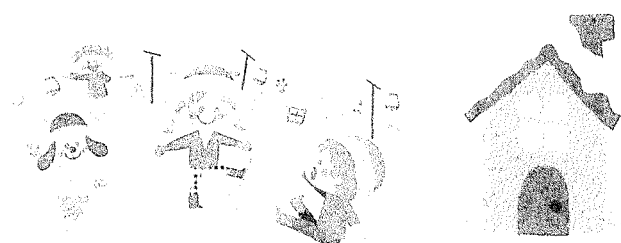
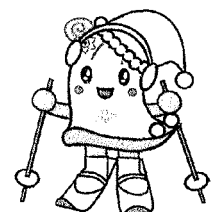

担当：せたな町教育委員会事務局

社会体育係（中飯・尾野）

電話：84-6260（内線1266）

大成スキー場

# スキー教室のお知らせ

◆期 日：1月14日(水)・16日(金)・17日(土)

20日(火)・21日(水)【5日間】

◆時 間：平日 午後7時00分～午後8時30分

土曜 午後1時30分～午後3時00分

◆会 場：大成スキー場

◆対 象：せたな町民

◆講 師：大成スキ - 協会々員

◆受講料：無 料

◆申 込：1月13日(火)までに電話等でお申し込みください。  
(※ 12/31日～1月5日は除く)

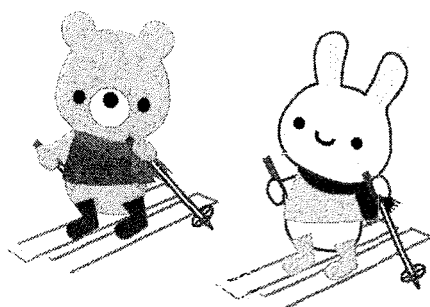

# 大成スキー場OPEN

1月7日(水)午後 1時

※ 積雪状況により、日程が変更となる場合があります。

月曜日と木曜日がお休みとなります。

ご不便をおかけしますが、ご理解のほどよろしくお願いいたします。

なお、月曜日が祝日の場合は火曜日がお休みとなります。

詳しくはスキー場掲示のカレンダーをご覧ください。



【お問合せ申し込み先】 せたな町教育委員会 大成教育事務所  
電 話：01398-4-5511(内線2201)

第33回

# 大成スキー大会

1月24日(土)

AM9:30集合

(AM9:50より開会式) 大成スキー場

## 出場者募集!!

競技終了後

豚汁

お楽しみ抽選会が  
あります

### 《競技種目》

☆大回転

●幼児・小学生の部

●中学生・高校生・一般の部

※2本滑って、2本のタイム差が少ない人が  
勝ちとなります

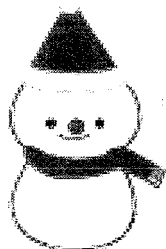

みんな～  
きてね～☆

申込期限:1月19日(月)まで

参加料: 無 料

(申込・お問合せ先) ●大成教育事務所

TEL:4-5511

●大成スキー場

TEL:4-6297

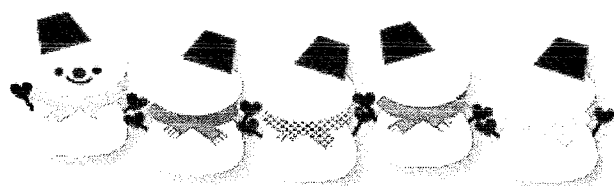
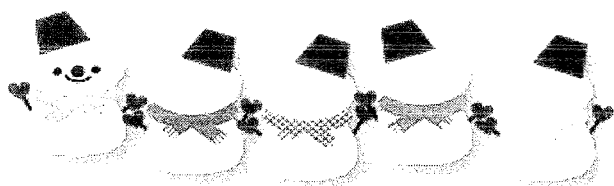

主 催 : 大成スキー協会

共 催 : せたな町教育委員会(大成教育事務所)



# 図書だより

令和 8 年 1 月号

発行:生涯学習センター 図書室

担当:池田 TEL:87-3901

## 今月の新刊図書

### 成瀬は都を駆け抜ける(宮島 未奈/著)



成瀬シリーズ堂々完結!!  
膳所高校を卒業し、晴れて京大生となった成瀬あかり。一世代の恋に破れた同級生、「達磨研究会」なる謎のサークル、簿記Youtuber、娘とともに地元テレビの取材を受ける母、憧れの人に一途に恋い焦がれる男子大学生…。

### みえないおしごと(とくなが けい/著)



身近で見慣れたあれこれが、覗いてびっくり、まさかの中身! 回転ずしは人力で、公園の噴水は、実は……。

### \*\*\* 一般書 \*\*\*

百年の時効 (伏尾 美紀/著)

たとえば  
孤独という名の嘘 (誉田 哲也/著)

しっぽのカルテ (村山 由佳/著)

世界はきみが思うより (寺地 はるな/著)

暗闇法廷 (下村 敦史/著)

山怪 青 (田中 康弘/著)

料理が楽しくなる  
おぼんごはん (Hideka/著)

60代からの健康を支える  
簡単たんぱく質鍋 (村上 祥子/著)

### \*\*\* 児童書 \*\*\*

サンタクロースの  
子どもたち (ながしま ひろみ/著)

ぼかぼかや  
せいろサウナ (たにむら のりあき/著)

だいじょうぶ?ズコッ (鈴木 翼/著)

ふしぎな図書館と  
魔物の館 (廣嶋 玲子・  
江口 夏実/著)

霧島くんは普通じゃない (麻井 深雪/著)

ニュートン科学の学校シリーズ  
物理の学校 (和田 純夫/著)

葉屋のひとりごと 16 (日向 夏他/著)

### 図書室からのお知らせ

※ほかにも新刊図書を購入予定です。

生涯学習センター図書室・郷土資料展示室

12月31日(水)~1月5日(月)まで /  
お休みです。

1月6日(火)から通常開館です。

返却BOXも6日からです。

玄関前は滑りやすいので  
足下にお気をつけください。  
ご来館お待ちしております。



【生涯学習センター 図書室(瀬棚区本町651 TEL:0137-87-3901)】

- ◆ 開館時間: 10時00分~17時00分 (12:00~13:00までは休館しております)
- ◆ 休館日: 1月1日(木)~5日(月) 13日(火) 19日(月) 26日(月)



「おぼんごはん」

## ◆◆◆ 新刊案内 ◆◆◆

発売前・予約中の本もあります。  
新刊本はまだほかにもありますので  
館内に新着情報を掲示しています。  
他館の本もお取り寄せ可能です！  
気になる本がありましたら  
声をかけてください。



「シニアごはん」



「アフター・ユー」



「世界はきみが思うより」



「変な地図」

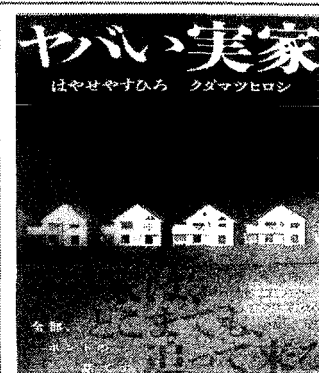

「やばい実家」

## 他区図書施設情報

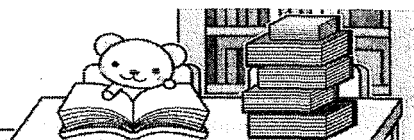

【せたな町情報センター】北檜山区北檜山266番地 TEL:0137-84-5342

- ◆ 開館時間：10時00分～17時00分（12:00～13:00までは休館しております）
- ◆ 休館日：1月5日（月）13日（火）19日（月）26日（月）

### \*\*\* 一般書 \*\*\*

カフェーの帰り道 （嶋津 輝/著）

犯人と二人きり （高野 和明/著）

吾も老の花 （阿川 佐和子/著）

### \*\*\* 児童書 \*\*\*

むじな （小泉 八雲/著）

ようようしょうてんがい （環ROY/著）

意味がわかると  
ゾットする話 （松本 うみ/著）

【大成図書館】大成区都386番地 TEL:01398-4-6161

- ◆ 開館時間：10時00分～17時00分（12:00～13:00までは休館しております）
- ◆ 休館日：1月5日（月）13日（火）19日（月）26日（月）

### \*\*\* 一般書 \*\*\*

万感のおもい （万城目 学/著）

オーロラが  
見られなくても （近藤 史恵/著）

超シルバー川柳 （みやぎ  
いつでも笑みを編 シルバーネット/著）

### \*\*\* 児童書 \*\*\*

やさしいさんぱつや （くすのき  
しげのり/著）

ぱ・び・ぶペンタくん （柴田 ケイコ/著）

ぼくはうんのいいねこ （池田 あきこ/著）

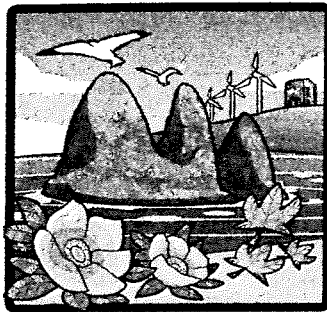

# 三本杉岩

瀬棚駐在所  
作成者  
長谷川  
☎ 87-3003

## 冬道での交通事故の防止

**ストップ・ザ・交通事故 ～変化する天候・路面に合わせた運転を！～**

○スピードダウンと道路状況に合わせた慎重な運転に努めましょう。

○時間に余裕がないと、先を急いで安全確認が疎かになるなど交通事故に繋がる可能性がありますので、事前に目的地までの道路状況や天候を確認して、時間に余裕を持った行動を心掛けましょう。

○急発進、急ハンドル、急ブレーキといった「急」のつく運転操作は、冬道における危険行為となります。

車を発進、停止させる際はゆっくりとペダル操作を行い、道路状況に応じたハンドル操作に心掛けましょう。

○ドライバーの皆さんは交差点に接近した際は、「車が来ているかもしれない」、「歩行者が横断するかもしれない」と予測するとともに、見通しが悪い場合は徐行しましょう。

○吹雪による視界不良やホワイトアウトなどが発生した場合には、多重衝突など重大な交通事故に繋がる可能性があります。悪天候の場合は不要不急の外出は控えるようにし、突然の視界不良等が発生した場合でも慌てることなく、スピードダウンで安全運転に努めましょう。



### 1月10日は110番の日 110番の正しい利用をお願いします

- 110番は、事件・事故などが発生した際の緊急電話です。
- 事件・事故などで通報した際は、慌てず、落ちついて質問に教えてください。警察官が早く到着できるよう、その場所の住所や付近の目標となる建物などを正しく伝えてください。
- 落とし物の届出や諸手続に関する照会などは、最寄りの警察署へ連絡ください。
- 相談や警察業務に関する要望・意見は、警察相談専用電話「#9110」をご利用ください。

北海道警察

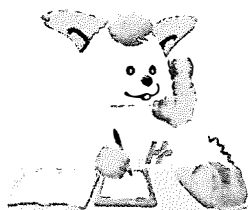

### 冬山には常に危険が潜んでいる

～バックカントリースキーによる運搬に注意～

- 登山計画書を提出しましょう。
- 万全の冬山装備を準備しましょう。
- 気象情報等を事前に確認しましょう。
- スキー場の注意事項を遵守しましょう。
- 悪天候時は無理をしないようにしましょう。

北海道警察



例年、屋根からの落水雪による事故や屋根の雪下ろし除雪機による除雪中の事故が発生しています。

### ～事故防止のために～

- 早めの雪下ろしを
- 危険な軒下には近づかない
- 屋根の雪下ろしは複数で
- 転落防止の措置を
- 除雪機のエンジンを掛けたまま、雪詰まりの除去等の作業をしない

北海道警察



# 瀬 棚

せたな町立瀬棚小学校だより No. 9

令和7年12月24日

## 学校の教育目標

「やさしい子 すすんで学ぶ子 元気な子」

## 学校経営の基本姿勢

安全・安心の最優先 ～揃える・挑む・納得しあう～

## 令和7年度の重点目標

「安全・安心」を自らつくり出す子どもの育成

## 学校経営の視点（1月）

○冬季休業後の児童や家庭の変容の把握と生活リズムの再構築

○後期学校評価の分析・評価・改善策の検討

## 「2学期の終わりにあたって」

校長 間 宮 真 一

年末恒例の「今年の漢字」が発表されました。「熊」でした。僅差の2位が「米」で、この2文字で、約25%の得票を占めたようです。同様に過去3年を調べてみると約10%ですので、今年の「熊」や「米」の得票率の高さがうかがえます。改めて、今年を振り返ってみると、確かに、あまり前向きではない感じの「熊」や「米」関連の報道が多かったと感じました。世相に関わらず、今年も充実した一年だったと振り返ることができたら素敵なことだと思います。

さて、今月上旬には「瀬棚区ふれあいサロンぷらっと」に出演させていただきました。昨年までは1・2年生だけの出演でしたが、今年から全校での出演となりました。学習発表会の時より、さらに精度を増した発表をした1・2年生。エッホエッホを行った3・4年生。担任と話していると、「子どもたちからこの演目にしたいという意見が出て、練習して発表しました」とのことでした。また、素敵なリコーダー演奏を披露した5・6年生。リコーダーの演奏やメッセージも素晴らしいものでした。全体進行をしてくれた6年生女子2名が、おじいちゃんおばあちゃんが聞き取りやすいようにマスクを外したり、普段よりゆっくり話したりするなど、相手を意識した行動が見られました。全体で30分ほどの発表でしたが、随所に相手意識を持ち、実践する姿が見られ、とてもうれしい時間でした。

今週、無事に2学期の終業式を終えることができました。今学期も子どもたちの表情や行動に大きな成長が感じられました。各学級の授業の様子を見てみると、いつも集中して課題に取り組み、友達との教え合いや話し合いを通して学ぶ姿が見られます。これも、日ごろからの保護者、地域、学校関係者の皆様のご理解とご協力のおかげです。心より感謝申し上げます。皆様の支えがあって、子どもたちは安心して学校生活を送ることができています。

今月も保護者の皆様にお願いがあります。多くの経験を積み、2学期の振り返り(自己評価)を終えた子どもたちに「2学期はどんなことができるようになった

の？」と聞いてみてください。できたことがありましたら「がんばったね！」と思いきり褒めて認めてあげてください。できたことと同じぐらい、チャレンジしたことやできるまでの過程をほめて、「3学期も挑戦を続けよう。」と背中を押してあげてください。担任からの言葉以上に、おうちの方からの励ましは、子どもたちにとって最高のエネルギーになります。

1月18日(日)までの冬休みは、子どもたちはご家庭での生活となります。生活リズムを整え、健康と安全に気を付けて、楽しく過ごしてほしいと思っています。子どもたちにとって、有意義な冬休みになるよう、ご配慮いただければ幸いです。また、お正月など、普段あまり一緒に過ごすことのない人と会う機会も増えます。子どもたちがあいさつや返事などこれまでの生活で身に付けたことを実践できることを願っています。せっかくの冬休みですから、普段の学校生活では味わえないような経験、体験を通じて、学校生活とは違った楽しさを感じてほしいと思います。

結びになりますが、どうぞ良い年末年始をお迎えください。令和8年も、瀬棚小学校教職員一同をよろしく願いいたします。

地域の方からも、学校へ対するご意見やご助言をいただけたら幸いです。電話 0137-87-3079 か E-mail: [setana-e@educet.plala.or.jp](mailto:setana-e@educet.plala.or.jp) にて受け付けております。よろしくお願いいたします。

## 1月 主な行事予定

日	曜日	給	1校	2校	行事など
19	月	○	11:35		3学期始業式
20	火	○	14:30	15:30	二計測
21	水	○	13:50	14:40	クラブ
22	木	○	14:30	15:30	
23	金	○	13:15	15:30	スキー学習(全学年) 午前授業(1・2年生) 定時退勤日
24	土				
25	日				
26	月	○	14:30	15:30	
27	火	○	14:30	15:30	
28	水	○	13:50		研修日
29	木	○	13:15	15:30	スキー学習(全学年) 午前授業(1・2年生)
30	金	○	14:30		小中交流会 定時退勤日
31	土				

## 冬期間の事故防止について(校外の「安全・防犯マップ」について)

瀬欄小学校では毎年「安全・防犯マップ」を作成し、児童の事故の未然防止に向けた取組を行っています。交差点や道幅が狭い箇所など、登下校時や外出時に気をつけなければならない場所がたくさんあります。冬季休業に向け、各学年でも指導を行っているところではありますが、「地域の目」による見守りもしていただけると幸いです。よろしくお願いいたします。

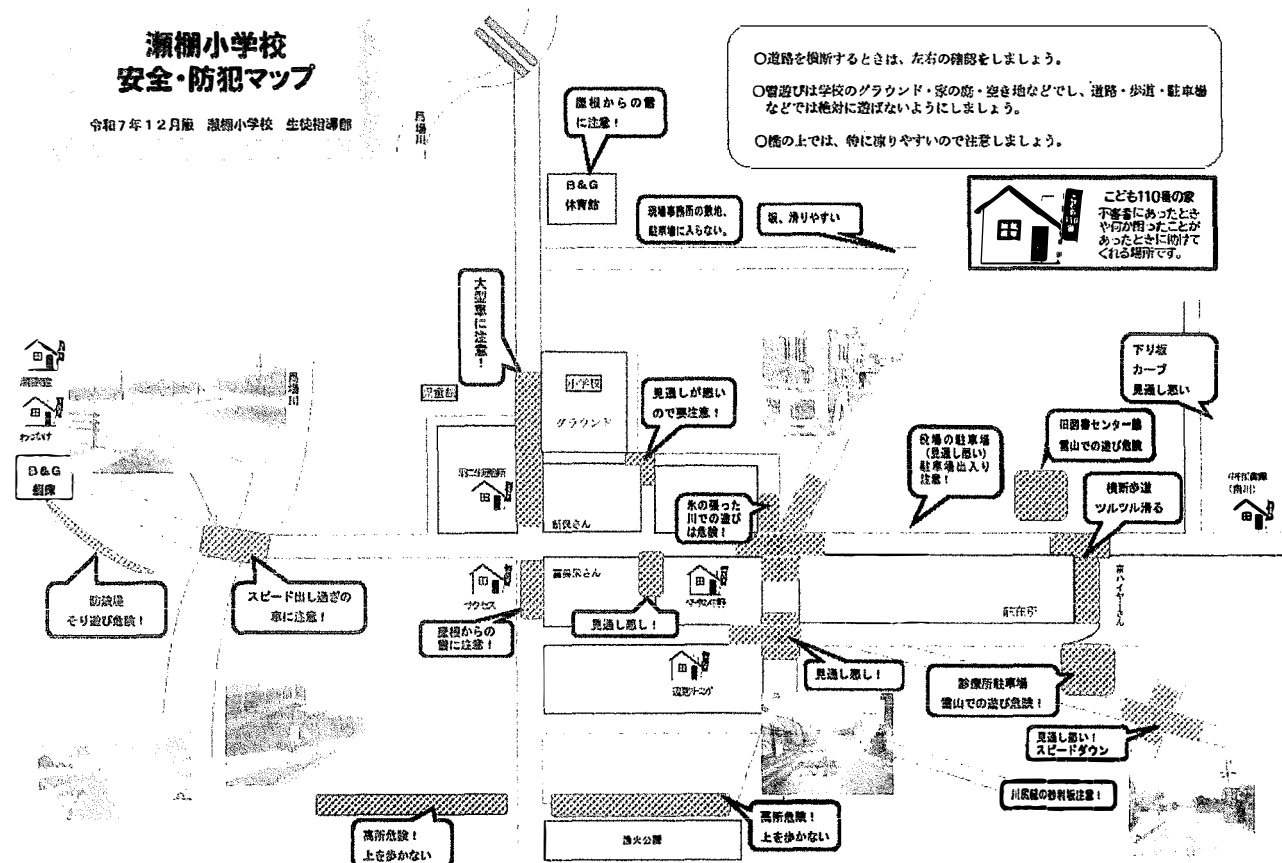

## 「ぶらっと訪問」



今年度から全校での参加となった「ぶらっと訪問」。ダンスやリコーダー演奏など各学年の演目と全校で合唱を披露しました。会場から大きな拍手をいただき、大盛り上がりでした。

## 素敵な冬休みにするために

明日から25日間の冬休みに入ります。各学級では、冬休みの過ごし方について指導をしております。ご家庭でも配付した「冬休みのくらし」を活用し確認をお願いいたします。また、冬型の事故に合わないためにも、次の点に注意をお願いいたします。

- 道路・歩道・駐車場などでは絶対に遊ばない
- 雪山のかけや家の軒下では遊ばない
- 駐車場や道路近くの雪山には登らない
- 道路を横断する時は、しっかりと左右確認をする

## 冬季休業期間中の学校閉庁日について

本校では、教職員が休養を取りやすい環境を整備し、心身の健康を保持することを目的に、学校閉庁日を令和7年(2025年)12月29日(月)～令和8年(2026年)1月7日(水)に設定しました。保護者の皆様のご理解とご協力をお願いします。(土日はこれまで同様、休日ですので職員の出勤はありません。)





# 狩場嶺

## 学校教育目標

- 主体的に学び・考え・行動する生徒
- 人とつながり ふるさに思いをもつ生徒
- 挑戦し続ける心身を育む生徒

せたな町立瀬棚中学校 学校だより第9号

令和7年12月24日

## 人生をより豊かにしてくれる力を持っている実技教科(後編)

校長 西山 恭史

先月の(前編)に引き続き、今回は「美術」「技術・家庭」の学習を通してどのような力を身に付けていくことができるのかについて、紹介させていただきます。

### 《美術》

美術は、具体的に何の役に立つのかわかりにくいと思う方もいらっしゃるかもしれませんが、美術を学習することには、次のように大きなメリットがあるといわれます。

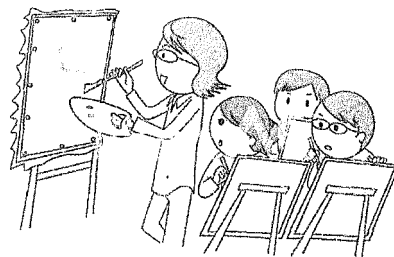

- ・ 情報化社会を生きる力が身につく…情報化社会の発達とともに、イラストや文字、動画を用いた情報が世の中にあふれるようになりました。こうした社会で、情報を生み出して人の心を動かす能力が幅広い職業で求められるようになっていきます。美術の学習では、想像力を刺激してくれる美術作品にふれたり、想像を形にするための創造力を養ったりしながら、情報をデザインし、人の心を動かす能力を身に付けられます。
- ・ 歴史や文化への理解が深まる…美術作品や身の回りにあるデザイン・工芸品などについて理解することで、その背景にある歴史や文化への理解を深められます。西洋と東洋の美術が互いに影響を与えあってきたことを学ぶので、国際感覚を養うことにもつながります。
- ・ 人生を豊かにする…美術作品などの美しいものにふれることは、人の心を癒し、なぐさめる効果があります。また、創造活動を行うことは、自分を解放し、表現するための手段となります。

### 《技術・家庭》

技術・家庭は日々の生活に密着したことがらを扱うため、すぐに生活に役立つ知識を学べる科目です。また、技術・家庭の知識は社会や家庭についての理解を深めることができ、将来の職業選択や人生設計を考える上で役立ちます。

技術分野では、日々の生活を支えている技術についての知識や技能(4領域)を学ぶことができます。

- ・ 材料と加工の技術…身の回りの道具、家具、建築物を生み出す技術。
- ・ 生物育成の技術…日々の食生活を支える技術。
- ・ エネルギー変換の技術…電気を始めとするエネルギーを利用する技術。
- ・ 情報の技術…スマートフォンなどの情報通信機器の背景にある技術。

また、家庭分野では、健康的な生活や充実した家庭生活を送るために必要な知識や技能を学ぶことができます。献立の立て方や調理の方法、衣類や住まいの手入れ、育児・介護の基礎知識、消費者としての基礎知識など、いずれも社会生活を営む上で重要な知識や技能です。



2回にわたり、実技教科について紹介させていただきました。こうしてみると、私たちの日常生活に深く結びつく学びがあるということがわかっていただけたのではないのでしょうか。学校では、これからも生きた学びとして、生徒たちのこれからの人生に結びついていくような授業等を含めた教育活動を心がけて参りますので、今後ともどうぞよろしくお願いいたします。

## 1 年職場訪問 ～総合的な学習の時間から～

11月から12月にかけて、総合的な学習の時間で、1年生が「職場訪問」を行いました。今回は、「ふれんど」「瀬棚小学校」「高橋建設」「瀬棚支所」さんにご協力いただき、1年生が職場を訪問しました。この職場訪問の大きなねらいは、働くことの「意味（意義）」「やりがい」について知ることです。担任の斎藤先生によると、「自分で行きたいところをしっかりと決め、質問したい事項もしっかり考え、事前の電話でのお願いや当日の訪問、訪問後のお礼状の内容に至るまで自分たちで考えて主体的に進めることができた」ということです。

また、今回の職場訪問には、言葉遣いやマナー等も含めた「社会性」を身につけるというのにもねらいの1つです。今回訪問させていただいた1年生にとって有意義な学習になったと思います、

今回の職場訪問は中学校での一連の進路学習の入り口にあたり、2年生の職場体験学習を経て、3年生の秋の進路希望選択に繋がります。ご協力いただいた皆様、ありがとうございました。

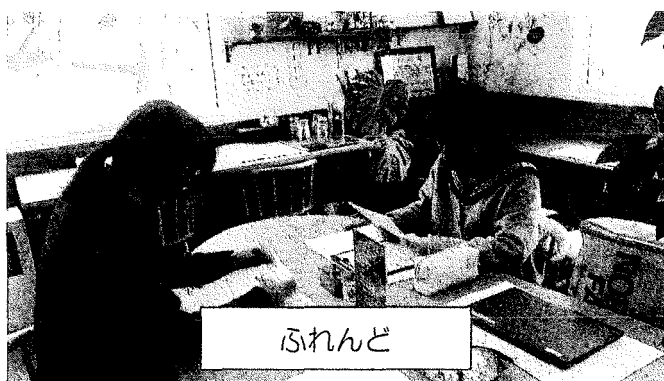

## 生徒全員が安心して過ごせる学校に ～いじめアンケートの結果から～

11月に生徒全員を対象に、今年度2回目の「いじめに関するアンケート」を実施いたしました。前回同様、瀬棚中学校の生徒のアンケート結果から、いじめと認知される案件はありませんでした。

しかし、若干名ではありますが「あなたは、嫌な思いをした時、誰に相談しますか。」の設問に「誰にも相談しない」の回答が見られました。

学校では、年2回の教育相談と必要に応じた面談を実施し、生徒の悩みに寄り添う体制を整えております。また、町教委の笹原スクールアドバイザーに協力いただき、年に複数回行われている教職員の「生徒理解交流会」にも参加していただいています。交流会の中では毎回貴重なご意見をいただき、日常の生徒との関係づくりや情報共有、教育相談の際のポイント等、いただいた貴重な意見を参考にさせていただいております。

今後も生徒全員を教職員全員で見守っていきますが、ご家庭で何かご心配や気になることがあれば瀬棚中学校までお知らせください。

### 子ども相談支援センター

#### 相談窓口のお知らせ

いじめや不登校、体罰などの学校教育に関する悩み、子育て・しつけなど家庭教育に関する悩みなど相談してください。



☎電話相談  
0120-3882-56  
(無料、毎日24時間対応)

☎来所相談 ※10:00～16:00

※土・日・祭日、年末年始は休みです。

子ども相談支援センター

札幌市中央区北3条西7丁目道庁別館8階  
※上記の電話番号で予約してください。

## 有機農業の授業



講師の本井さん（北檜山）



目の前で精米の様子を

12月8日の「有機農業の日」（みなさんご存じでしたか？）にちなんで、9日（月）の4時間目に「有機農業に関する授業」を行いました。檜山振興局の方、農業改良普及センターの方などが来校され、普及センターの職員の方と実際に有機農業を行っている北檜山区在住の本井さんから、有機農業についての説明や、私たちと自然とのかかわり方などについてお話をいただきました。最後にはじゃんけん大会が行われ、見事勝ち残った三浦（可）さんが精米したての「ゆめぴりか」をゲットしました。授業後には、有機栽培されたお米を使った給食が提供され、おいしくいただきました。たくさんの資料映像を用意いただき、また、生徒たちに考えさせる工夫も盛り込んでいただき、生徒たちも今一度、日常の食生活そして身の回りの生活について考える機会になったと思います。

協力いただいた本井さん、振興局や普及センターの方々、どうもありがとうございました。





## 行事予定

※行事等に変更がありましたら、随時お知らせします。

日	曜日	予 定	バス便
1	木	元日 学校閉庁日（年始休業）	
2	金	学校閉庁日（年始休業）	
3	土	学校閉庁日（年始休業）	
4	日		
5	月		
6	火		
7	水		
8	木		
9	金		
10	土		
11	日		
12	月	成人の日	
13	火		
14	水		
15	木		
16	金		
17	土		
18	日		
19	月	3学期始業式	①12:25
20	火		①15:35 ②17:25
21	水	職員会議	①14:20
22	木	専門委員会	①16:25 ②17:25
23	金	体験意見発表会学級選考会	①15:35 ②17:25
24	土		
25	日		
26	月	全校集会	①16:00 ②17:25
27	火	スキー学習（ピリカ）給食・部活動なし	①15:35
28	水	研修日	①14:20
29	木	小中交流会	①13:20
30	金	スキー学習（ピリカ）給食・部活動なし	①15:35
31	土		

《みなさまよいお年を》

瀬棚中学校は12月25日から冬季休業に入ります。3年生は高校入試も控える大切な冬休みとなります。保護者の方々や地域の皆様にご理解ご協力いただき、瀬棚中学校の2学期の教育活動を無事に終えることができました。3学期もまたよろしくお願いいたします。みなさま、よいお年をお迎えください。