

2 Feb

大成区行事予定表

せたな町

日	月	火	水	木	金	土
						↑ 友引 大成町民スキー大会 9:00~ 大成スキー場
2 先負 【日曜当番医】 10:00~15:00 今金町立国保病院 第25回ミニ大運動会 9:00~集合 大成中学校体育館	3 仏滅 子育て相談日 9:00~12:00 大成保育園	4 大安 にこにこルーム（子育て支援） 9:30~11:00 大成保育園 B型肝炎予防接種 受付14:00~14:15 大成診療所	5 赤口	6 先勝 婦人科診療 せたな町立国保病院 水痘予防接種 受付14:00~14:15 大成診療所	7 友引 一般診療 せたな町立国保病院	8 先負
9 仏滅 【日曜当番医】 10:00~15:00 せたな町立国保病院 町民スキー大会 9:00~ 丹羽スキー場	10 大安 子育て相談日 9:00~12:00 大成保育園	11 赤口（建国記念の日） 【町内急患当番医】 せたな町立国保病院 ※急患のみ随時対応	12 先勝 日本脳炎予防接種 受付16:00~16:15 大成診療所	13 友引 一般診療・婦人科診療 せたな町立国保病院 なかよし広場（園開放） 10:00~11:00 大成保育園	14 先負 一般診療 せたな町立国保病院 乳幼児健康相談 受付13:00~15:30 せたな町健康センター	15 仏滅 冬季ルディックウォーク 10:00~ 浮島公園
16 大安 【日曜当番医】 10:00~15:00 今金町立国保病院	17 赤口 子育て相談日 9:00~12:00 大成保育園 産婦人科巡回診療 受付13:30~ 大成町民センター	18 先勝 にこにこルーム（子育て支援） 9:30~11:00 大成保育園 ヒブ・小児肺炎球菌予防接種 受付14:00~14:15 大成診療所	19 友引	20 先負 婦人科診療 せたな町立国保病院 日本脳炎予防接種 受付16:00~16:15 大成診療所	21 仏滅 一般診療 せたな町立国保病院	22 大安
23 赤口（天皇誕生日） 【日曜当番医】 10:00~15:00 せたな町立国保病院	24 友引（振替休日） 【町内急患当番医】 せたな町立国保病院 ※急患のみ随時対応	25 先負 にこにこルーム（子育て支援） 9:30~11:00 大成保育園	26 仏滅	27 大安 婦人科診療 せたな町立国保病院	28 赤口 一般診療・眼科診療 せたな町立国保病院	29 先勝

せたな町職員募集公告

令和2年1月23日

せたな町長 高橋 貞光

次のとおり、せたな町職員を募集しますので、希望者は応募書類を期日までに提出してください。

記

1. 職種及び人員

せたな町立国保病院	看護師又は准看護師	若干名 … ①
〃	理学療法士	1 名 … ②
〃	技術吏員	1 名 … ③
2. 採用予定年月日 令和2年4月1日
3. 応募資格
 - 1) ①看護師又は准看護師の資格を有する者
 - ②理学療法士の資格を有する者
 - ③普通自動車免許及びボイラー技士の資格を有する者2) せたな町に居住できる者
4. 給 与 せたな町職員の給与に関する条例の定めによる
5. 提出書類
 - 1) 履歴書（市販のものに最近6か月以内の写真添付）
 - 2) ①看護師又は准看護師免許証の写し
 - ②理学療法士免許証の写し
 - ③普通自動車免許及びボイラー技士免許証の写し
6. 応募期限 令和2年2月20日（木）
7. 申し込み先 〒049-4501 久遠郡せたな町北檜山区北檜山 378 番地
せたな町立国保病院庶務係 電話 0137-84-5321
8. 選考方法 面接試験
9. 試験期日 試験日時は応募者に別途通知します。
10. その他 詳しくは、せたな町立国保病院庶務係へお問い合わせください。
電話 0137-84-5321

各位

せたな町長 高橋 貞光

町有物件の公売について（お知らせ）

このことについて、下記のとおり行ないますので、希望者は現品熟知のうえ、参加されますようお知らせいたします。

記

1. 公売物件 下記のとおり

公売 番号	物件名	物件内容	最低売却価格	保管場所	備考 (特定自主検査 修繕指摘事項)
1	除雪車両	年式 平成12年 種別 小型特殊 車名 ミツビシイシヨベル ・汎用プラウ仕様 ・バケット附属 ・チェーン装着 型式 7W 総排気量 1,490cc 稼働時間 5,301時間	10,000円 (消費税含む)	大成総合支所 駐車場	・センタージョイント ・パワーステアリング シリンダー ・アングリング・ブラ ウ・ブラケット ・ソリ皿 ・各種消耗品 ・特定自主検査費用

2. 公売の方法 入札による

- (1) 入札書に記載する金額は、消費税を含む契約希望金額とします。
- (2) 入札書の様式は、町ホームページの「町政情報」―「公売入札」のページをご覧ください。
- (3) 代表者以外の方（社員や家族等）が来られる場合は、代表者の委任状も提出してください。
- (4) 暴力団関係者（せたな町暴力団排除条例2条第1～3号に定める者）は買受けることができません。

3. 公売物件の現状確認の日時及び場所

- (1) 日時 令和2年2月5日（水）から2月7日（金）9時00分～16時00分
- (2) 場所 久遠郡せたな町大成区都429番地
大成総合支所駐車場 ※大成総合支所建設水道係で受付

裏面へ続く

4. 公売（入札・開札）の日時及び場所

- (1) 日時 令和2年2月19日（水）午前10時00分
- (2) 場所 久遠郡せたな町北檜山区徳島63番地1
せたな町役場 第2委員会室（3階）

5. 入札保証金

- (1) 入札参加者は、入札開始30分前（令和2年2月19日9時30分）までに入札保証金を町が定める納付書により納付すること。（せたな町出納室窓口へ）
- (2) 入札保証金の額は、契約希望金額の100分の5以上の額とします。また、落札者が正当な理由なくして契約を締結しないときは、入札保証金はせたな町に帰属する。
- (3) 不落札の場合は返金となるので、会場での指示に従うこと。なお、落札者は契約額の一部に充てることができます。

6. 無効入札

- (1) 入札に関する条項に違反したとき。
- (2) 郵便による入札。

7. 契約締結及び売却代金の納入

- (1) 落札者は、落札決定後3日以内に契約を締結していただきます。
- (2) 売却代金は、契約締結から10日以内に納入していただきます。
- (3) 落札者は売買代金納入後、軽自動車税申告（報告）書兼標識交付申請書（小型特殊自動車）を市町村長へ提出していただき、標識交付証明書のコピーを提出していただきます。

8. 物件の引渡し

- (1) 物件の引渡しは、売却代金の納入及び標識交付証明書のコピー確認後とし、現地保管場所引渡しとします。
- (2) 現状引渡しとし、あくまでも中古品であるため、引渡し後の不調や故障についての補償は一切行ないません。

《入札についての問い合わせ先》

せたな町役場財政課経理入札係
電話 0137-84-5111（内線 1241）

《物件についての問い合わせ先》

せたな町役場建設水道課管理係
電話 0137-84-5111（内線 1178）

《物件現状確認の問い合わせ先》

せたな町役場大成総合支所建設水道係
電話 0139-8-4-5511（内線 2136）

令和2年1月23日

各 位

せたな町長 高橋 貞光

町有物件の公売について（お知らせ）

このことについて、下記のとおり行いますので、希望者は現品熟知のうえ参加されますようお願いさせていただきます。

記

1. 公売物件

公売 番号	物件名	物件内容	最低売却 価 格	保管場所	備 考
2	車 両	三菱ローザ クーラー付デラックス 型式：KC-BE438F 【旧国民宿舎あわび山荘 送迎用バス 29人乗り】	30,000円 (消費税含)	せたな町役場 除雪センター 駐車場	・車両 平成7年式 ・走行距離 233,000km ・リサイクル料 納入済 ・車検満了日 令和元年10月18日

2. 公売の方法 入札による

- (1) 入札書に記載する金額は、契約希望金額（消費税含む）とします。
- (2) 入札書の様式は、町ホームページの「町政情報」―「公売入札」のページをご覧ください。
- (3) 代表者以外の方（社員や家族等）が来られる場合は、代表者の委任状も提出してください。
- (4) 暴力団関係者（せたな町暴力団排除条例2条第1～3号に定める者）は買受けることができません。

3. 公売物件の現状確認の日時及び場所

- (1) 日 時 令和2年2月5日（水）～7日（金）9時00分～16時00分
- (2) 場 所 久遠郡せたな町北檜山区徳島63番地1
せたな町役場 除雪センター駐車場 ※まちづくり推進課で受付

裏面へ続く

4. 公売（入札・開札）の日時及び場所

- (1) 日 時 令和2年2月19日（水）10時00分
- (2) 場 所 久遠郡せたな町北檜山区徳島63番地1
せたな町役場 第2委員会室（3階）

5. 入札保証金

- (1) 入札参加者は、入札開始30分前（令和2年2月19日9時30分）までに入札保証金を町が定める納付書により納付すること。（せたな町出納室窓口へ）
- (2) 入札保証金の額は、契約希望価格の100分の5以上の額とします。また、落札者が正当な理由なくして契約を締結しないときは、入札保証金はせたな町に帰属する。
- (3) 不落札の場合は返金となるので、会場での指示に従うこと。なお、落札者は契約額の一部に充てることができます。

6. 無効入札

- (1) 入札に関する条項に違反したとき。
- (2) 郵便による入札。

7. 契約締結及び売却代金の納入

- (1) 落札者は、落札決定後3日以内に契約を締結していただきます。
- (2) 売却代金は、契約締結から10日以内に納入していただきます。
- (3) 自動車損害賠償責任保険等は落札者において加入していただきます。

8. 物件の引渡し

- (1) 物件の引渡しは、令和2年2月20日（木）以降で、かつ売却代金の納入を確認した後とし、現地（現在の保管場所）引渡しとします。
- (2) 物件の落札者への引渡しは、現状引渡しとし、引渡し後の不調や故障についての補償は一切行いません。
- (3) 物件の引渡し後、落札者は名義変更等を速やかに行い、自動車検査証等のコピーを提出していただきます。

【入札についての問い合わせ先】

せたな町役場財政課経理入札係
電話：0137-84-5111（内線1241）

【物件についての問い合わせ先】

せたな町役場まちづくり推進課
電話：0137-84-5111（内線1237）

令和2年1月23日

各 位

せたな町長 高橋 貞光

町有物件の公売について（お知らせ）

このことについて、下記のとおり行ないますので、希望者は現地熟知のうえ、参加されますようお知らせいたします。

1. 公売物件

公売 番号	物件名	物件内容	最低売却 価 格	備 考
3	土地 (宅地)	【所在】 せたな町瀬棚区本町 745番12 【面積】 299.9㎡	2,212,420円 (消費税含)	価格には分筆測量経費が 含まれております。

2. 公売の方法 入札による

- (1) 入札書に記載する金額は、契約希望金額（消費税含む）とします。
- (2) 入札書の様式は、町ホームページの「町政情報」-「公売入札」のページをご覧ください。
- (3) 代表者以外の方（社員や家族等）が来られる場合は、代表者の委任状も提出してください。
- (4) 暴力団関係者（せたな町暴力団排除条例2条第1～3号に定める者）は買受けることができません。

3. 公売（入札・開札）の日時及び場所

- (1) 日 時 令和2年2月19日（水）10時00分
- (2) 場 所 久遠郡せたな町北檜山区徳島63番地1
せたな町役場 第2委員会室（3階）

3. 契約条件

- (1) 原則、契約締結の翌日から5年間は、転売等することはできません。
- (2) 法人名で契約する場合、商業登記簿謄本または代表者事項証明書を提出してください。

4. 入札保証金

- (1) 入札参加者は、入札開始30分前（令和2年2月19日9時30分）までに入札保証金を町が定める納付書により納付すること。（せたな町出納室窓口へ）

裏面へ続く

- (2) 入札保証金の額は、契約希望価格の100分の5以上の額とします。また、落札者が正当な理由なくして契約を締結しないときは、入札保証金はせたな町に帰属します。
- (3) 不落札の場合は返金となるので、会場での指示に従うこと。なお、落札時は契約額の一部に充てることができます。

5. 無効入札

- (1) 入札に関する条項に違反したとき。
- (2) 郵便による入札。

6. 契約締結及び売却代金の納入

- (1) 落札者は、落札決定後3日以内に契約を締結していただきます。
- (2) 売却代金は、契約締結から10日以内に納入していただきます。

7. 所有権移転登記

- (1) 代金納入後、町が所有権移転登記を行います。登記に要する費用は落札者に負担していただきます。

◎町有地売払い予定地（瀬棚区本町745番12）

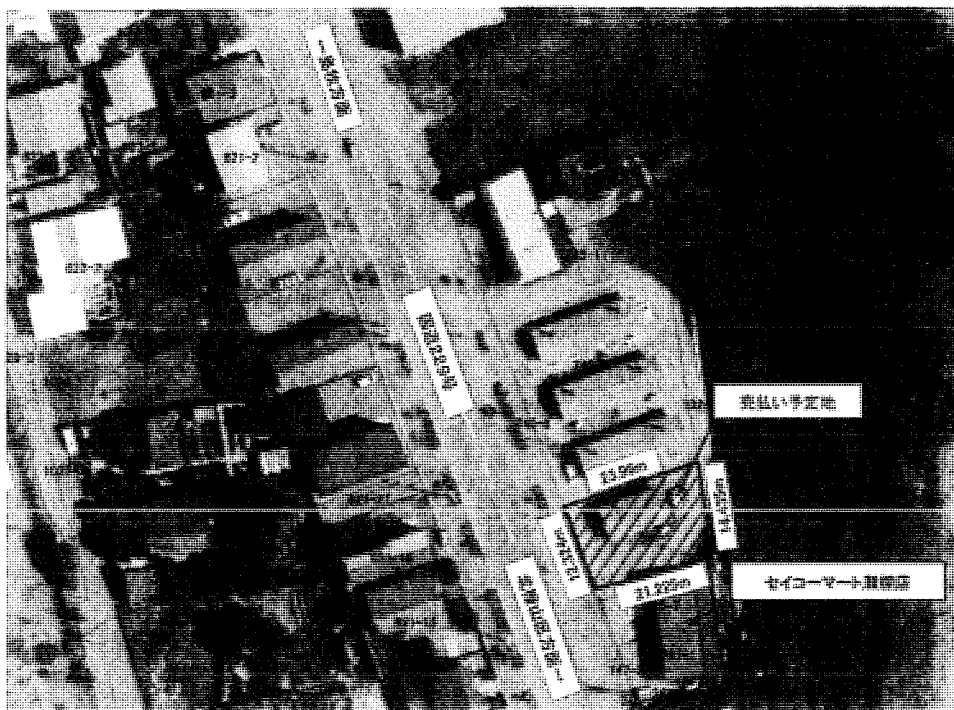

《入札についての問い合わせ先》

せたな町役場財政課経理入札係
電話：0137-84-5111（内線 1241）

《物件についての問い合わせ先》

せたな町役場建設水道課管財係
電話：0137-84-5111（内線 1173）

『そらのレストラン』上映会 地域づくり講演会&

第1部では TEAM NACS リーダー森崎博之さんをお迎えして講演会を開催。
第2部では、乳牛農家を営む主人公と仲間たちの「絆」を描いた映画『そらのレストラン』の上映会を開催いたします。

日時 | 2020年3月7日(土)
会場 | せたな町民ふれあいプラザ

第1部

14:00 ~ (13:30 開場)
講演会 「生きることは食べること」
講師 森崎 博之 氏

第2部

15:30 ~
上映会
映画 『そらのレストラン』

入場無料

※入場整理券が必要です
※先着300名様

入場整理券
取扱窓口

せたな町役場、せたな観光協会
瀬棚総合支所、大成総合支所
【2月3日から整理券配布】

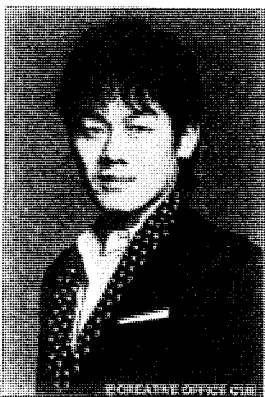

森崎 博之
Hiroyuki Morisaki

演劇ユニット「TEAM NACS」(森崎博之、安田顕、戸次重幸、大泉洋、音尾琢真) リーダー。

2018年上演の舞台「PARAMUSHIR ~ 信じ続けた士魂の旗を掲げて」ではライブ・ビューイングを含め115,000人を動員。北海道のこれからの農業について考え、次世代へも発信していく番組「あぐり王国北海道 NEXT」出演中。ごはんソムリエを取得し、食育の大切さ、北海道の素晴らしさを講演会等で発信している。



映画『そらのレストラン』

今日も、みんなの「いただきます」が、しあわせに響きますように。

『しあわせのパン』『ぶどうのなみだ』に続く、北海道映画シリーズ第三弾。

北海道せたな町の“海が見える牧場”。豊かな自然が育む、チーズと仲間の物語。

監督：深川栄洋

出演：大泉洋、本上まなみ、岡田将生 ほか



■お問い合わせ せたな町 まちづくり推進課 TEL: 0137-84-5111 せたな観光協会 TEL: 0137-84-6205
(株)クリエイティブ オフィスキューとは包括連携協定を締結しています

北渡島檜山4町連携研修会&事業者交流会

「キャッシュレス決済について」

近年、急速に普及が進んでいるキャッシュレス決済について、導入事例、活用例等を学び、消費者の利便性の向上のほか、急増するインバウンド旅行客等への対応に向けて、4町地域における事業者の理解を深めることを目的として開催いたします。また、この機会に4町事業者交流会を開催することにより、4町事業者の交流、ここから派生する事業者間連携を促すことを目的として開催いたします。

記

■ 日時・場所

日 時 令和2年2月16日(日) 13:30～

場 所 はびあ八雲 1階 コミセンホール

(八雲町本町110番地)

■ 対象者 せたな町内でキャッシュレス決済に興味のある個人、法人、団体等

■ 参加費 無料

(*交流会参加希望の方でPRしたい商品がある場合は申込時にその旨連絡ください。)

■ 申込期限 令和2年1月31日(金)

■ 内容

13:30～13:35	主催者挨拶 (4町連携事務局八雲町商工観光労政課藤牧課長)
13:35～ 13:40～	講師紹介 講演会「キャッシュレス決済について」
15:00～15:10	休憩
15:10～	交流会 趣旨説明 PR商品紹介 交流
16:00	閉会

主催：北渡島檜山4町連携推進協議会 食と観光推進部会

(せたな町、今金町、長万部町、八雲町)

申込・問い合わせ：せたな町まちづくり推進課 商工労働観光係

(Tel : 0137-84-5111)

令和2年1月23日

◇ 巡回診療の実施について ◇

八雲総合病院による地域センター病院事業の一環として下記のとおり、巡回診療を実施いたしますのでご案内申し上げます。

○ 産婦人科 ○

- | | |
|--------|-------------------|
| 1. 月 日 | 令和2年2月17日 (月) |
| 2. 受付 | 午後1時30分 ~ 午後2時30分 |
| 3. 場所 | 大成町民センター |

★★★ **お願い** ★★★

1. 受診希望の方は、カルテ準備の都合上、前日15時までに名前・住所・電話番号をお知らせください。

申し込みがない方は受診することができませんので
ご注意願います。

2. 診察は有料となりますので、受診の際は健康保険証を持参願います。
3. 医師は病院での診療を終えてからの来町となるため、診察開始は午後2時以降ですが遅れる場合がありますのでご了承願います。

◎申し込み先◎

大成総合支所 保健師：長谷川

電話 4-5511 FAX 4-6380

～ せたな町 ～

令和2年1月23日
せたな町長 高橋 貞光

せたな町立国保病院からのお知らせ ～歯科部門の閉鎖について～

せたな町立国保病院 歯科部門の最終診療は令和2年2月12日(水)となります。

せたな町立国保病院の歯科部門は、昭和51年5月の開設以来、地域のみなさまに支えられ、これまで診療を続けて参りましたが、令和元年度をもって閉鎖することとなりました。何卒ご理解くださいますようお願いいたします。

なお、町内の歯科診療所については、下記の民間歯科診療所と瀬棚歯科診療所が診療を行っております。

記

■町内歯科診療所（いずれも事前に電話予約が必要です）

診療所名	住所	連絡先
せたなホワイト歯科	北檜山区北檜山 273-1	0137-84-5022
きたひやま歯科クリニック	北檜山区北檜山 157-10	0137-84-5529
瀬棚歯科診療所	瀬棚区本町 850-4	0137-87-3170
大成歯科診療所 (※きたひやま歯科クリニック)	大成区都 330	01398-4-5218

せたな町北檜山区北檜山378番地
せたな町立国保病院
TEL 0137-84-5321

せたな町立国保病院(2月) 外来診療担当医表

※都合により変更となる場合があります。予めご了承ください。

◆受付時間 午前8時30分～午前11時、午後1時～午後3時30分

							(土・日)
午前	予約外						
	予約						
午後	予約外						
	予約						
夜間診療							

		3月	4火	5水	6木	7金	(土・日)
午前	予約外	大島昌輝	井内(出張医)	村上	大島昌輝	橋爪(出張医)	9日 日曜当番医 10:00~12:00 13:00~15:00
	予約	森	大島昌輝	竹之内(出張医)	森	森	
午後	予約外	大島昌輝	井内(出張医)	竹之内(出張医)	村上	橋爪(出張医)	
	予約		森	大島昌輝		村上	
夜間診療			大島昌輝		森		

		10月	11火	12水	13木	14金	(土・日)
午前	予約外	大島昌輝		村上	大島昌輝	垣野(出張医)	
	予約	森		小林(出張医)	森	森	
午後	予約外	村上		小林(出張医)	村上	垣野(出張医)	
	予約	大島昌輝		大島昌輝		村上	
夜間診療					村上		

		17月	18火	19水	20木	21金	(土・日)
午前	予約外	大島昌輝	井内(出張医)	村上	大島昌輝	由良(出張医)	23日 日曜当番医 10:00~12:00 13:00~15:00
	予約	森	大島幸恵	竹之内(出張医)	森	森	
午後	予約外	大島幸恵	井内(出張医)	竹之内(出張医)	村上	由良(出張医)	
	予約	大島昌輝	森	大島昌輝		村上	
夜間診療			大島幸恵		森		

		24月	25火	26水	27木	28金	(土)
午前	予約外		大島昌輝	村上	大島昌輝	古山(出張医)	
	予約		大島幸恵	小林(出張医)	森	森	
午後	予約外		大島幸恵	小林(出張医)	村上	古山(出張医)	
	予約		森	大島昌輝		村上	
夜間診療			大島昌輝		村上		

◆専門外来

循環器内科(札幌心臓血管クリニック:榎本医師)【予約制】 診察時間は午前10時から

6日(木)	13日(木)	20日(木)	27日(木)
-------	--------	--------	--------

婦人科(八雲総合病院:齋藤医師) 受付 午後1時~午後3時

6日(木)	13日(木)	20日(木)	27日(木)
-------	--------	--------	--------

神経内科(札幌西円山病院:中山医師)【予約制】 診察時間は午前9時から

19日(水)

眼科(吉田眼科病院:函館)【予約制】 受付 午前8時30分~午後2時

28日(金)

診察時間は午前10時から

※ 担当医が1人のときは、予約・予約外のいずれも診察します。

※ 毎週火曜日・木曜日は夜間診療を行っています。夜間診療は予約制ではありません。

【受付時間】 午後5時30分~午後7時

※ 急患はいつでも診察いたします。当院は24時間365日、対応しています。

※ 外来診療の予約受付時間は、午後3時から午後5時までです。

※ 瀬棚診療所の毎週月・木・金曜日の午後診療は1月から休診となっています。

せたな町立国保病院 ☎(0137)84-5321

せたな町立国保病院大成診療所 2月分診療担当医師一覧表

午前受付時間 8:30~11:30

午後受付時間 13:00~15:00

毎週金曜日の大島Drの診療は午前9時～午後4時です。

●火・水・木曜日の午後は往診・老人ホームの回診で不在となることがありますので、早めの受診をお願いいたします。

						(土・日)
午前	/	/	/	/	/	休 診
午後	/	/	/	/	/	
時間外	/	/	/	/	/	

	3 月	4 火	5 水	6 木	7 金	(土・日)
午前	小六	小六	小六	小六	大島(昌) 9:00~12:00	休 診
午後	小六	小六	小六	小六	大島(昌) 13:00~16:00	
時間外	小六	小六	小六	/	/	

	10 月	11 火	12 水	13 木	14 金	(土・日)
午前	小六	建国記念の日	小六	小六	大島(昌) 9:00~12:00	休 診
午後	小六		小六	小六	大島(昌) 13:00~16:00	
時間外	/		小六	/	/	

	17 月	18 火	19 水	20 木	21 金	(土・日)
午前	小六	小六	小六	小六	大島(昌) 9:00~12:00	休 診
午後	小六	小六	小六	小六	大島(昌) 13:00~16:00	
時間外	小六	小六	小六	/	/	

	24 月	25 火	26 水	27 木	28 金	(土・日)
午前	振替休日	小六	小六	小六	大島(昌) 9:00~12:00	/
午後		小六	小六	小六	大島(昌) 13:00~16:00	
時間外		小六	小六	/	/	

●時間外診療は月・火・水曜日の週3回です。

平成31年・令和元年分所得税 確定申告受付日程
令和2年度住民税 申告受付日程

月 日	地 区	時 間	会 場
2月17日(月)	太 田・富 磯	9:30~15:00	大 成 総 合 支 所
	上 浦		
2月18日(火)	みやこ町内会	9:30~15:00	
2月19日(水)	都第5地区町内会	9:30~15:00	
2月20日(木)	みやこの丘自治会	9:30~15:00	
2月21日(金)	都本通町内会	9:30~15:00	
2月25日(火)	都いさりび町内会	9:30~15:00	
2月26日(水)	本 陣・西 部	9:30~15:00	
	東 部・花 歌		
2月27日(木)	宮 野・平 浜	9:30~15:00	
	貝取澗・長 磯		
2月28日(金)	予 備 日	9:30~15:00	

※ 地区ごとに申告日を設定しておりますが、どうしても都合がつかない方は2月28日の予備日にお越しください。

第3回 せたな町不動産公売会

—町税等の滞納により差押えた財産を公売します—

- 1 公売日 1月31日(金)
- 2 入札時間 1月31日(金) 午前10時45分から午前11時00分まで
- 3 売却決定日時 2月7日(金) 午前10時
- 4 代金納付期限 2月7日(金) 午後2時30分まで
- 5 入札場所 役場本庁税務課窓口
- 6 見積(最低入札)価額 1,015,000円 公売保証金 101,500円



不動産の表示：せたな町瀬棚区本町764番25(宅地 303.43㎡)

公売保証金(現金または小切手)を納付すれば、どなたでも入札することができますが、次のことに注意してください。

- ①滞納者や税務職員等は買受けることができません。(国税徴収法第92条)
- ②公売への参加等を妨害した者、不正に連合した者、偽りの名義で入札した者等は入場、入札が制限される場合があります。(国税徴収法第108条)
- ③暴力団関係者(せたな町暴力団排除条例第2条第1～3号に定める者)は買受けることができません。
- ④代理人が入札する場合には、本人の委任状を提出してください。
- ⑤共同で入札する場合には、共同入札代表者を定め、共同入札代表者の届出書兼持分内訳書を提出してください。また、入札者の全員が来場していないときは、未来場者の委任状を提出してください。
- ⑥法人名で入札する場合、商業登記簿謄本または代表者事項証明書を提出してください。代表者以外の方(社員等)が来られる場合は、代表者の委任状も提出してください。



令和元年度 情報センター特別展示 ～ひな人形展～

- ・会 期：令和2年2月4日(火)～令和2年3月3日(火)
※3月3日(火)に展示解説を行います。
- ・場 所：情報センター2階多目的ギャラリー
- ・閲覧料：無料
- ・内 容：町内の方からお借りした雛人形や、收藏している雛人形を6台ほど展示します。
- ・問合せ：TEL0137-84-5111(内線1261)
せたな町教育委員会 学芸員 工藤大

令和元年度特別展

せたな発掘ものがたり

～南川遺跡編～

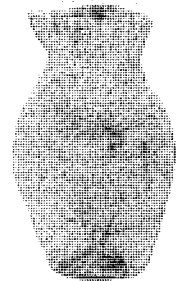
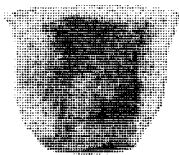

- 会 期：令和2年2月15日(土)～令和2年3月15日(日)
- 場 所：生涯学習センター1階企画展示室
- 閲覧料：無料
- 内 容：町内で発掘された遺跡から、出土した約2300年前の土器や石器を展示します。詳しくは裏面をご覧ください。



南川遺跡っていつの
遺跡なの??

既読

続縄文時代と言われる約
2,300年前の遺跡で、この時
代は北海道だけにある時代区分
なんだよ!!

既読

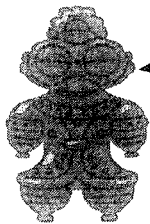
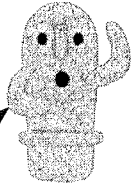

北海道だけの時代区分があったんだ
ね!!

ってか、発掘してどんなものが見つ
かったの??

既読

約2300年前の家や火を焚いた跡、工房
の他に、石で作った道具や、土で作った
器などが見つかったよ!!

既読

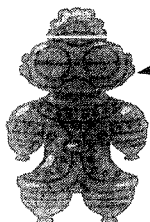

そんなに沢山見つけてんだね!!

もしかして、今回そんな古い物が展示さ
れるってこと??

既読

既読

そうゆことだね!!



問い合わせ：TEL0137-84-5111

せたな町教育委員会社会教育係 学芸員 工藤大

冬道での交通事故防止



冬道は天候状況や積雪による渋滞が発生するなど到着するまでに時間がかかるため、天気や道路状況を事前に把握して、時間に余裕を持って出発しましょう。

冬道では、スリップによる正面衝突の交通事故が多発しています。

スピードダウンと路面状況にあわせた慎重な運転を心がけましょう。

急発進、急ハンドル、急ブレーキといった「急」のつく運転操作はスリップにつながり大変危険ですのでやめましょう。

雪山で見通しが悪い交差点などでは、「車が来たり、歩行者が横断しているかもしれない」と危険を予測して、徐行と安全確認を徹底しましょう。

吹雪など悪天候時は、吹きだまりや視界不良による立ち往生等の危険が伴いますので、不要な外出は控えますましょう。

やむを得ず外出するときは、車に防寒具やスコップ等を準備しましょう。

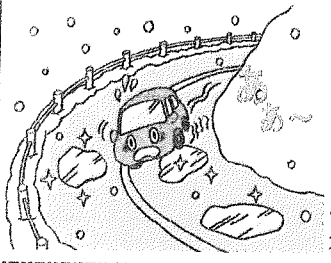

定灯籠



大成駐在所
4-5454
宮野駐在所
4-5121

SNSとは?

S (ソーシャル)
N (ネットワーク)
S (サービス)
の略称です。

○ ライン
○ ツイッター
○ フェイスブック
などがあり、誰でも簡単に書き込みができます。



インターネット上のSNSで「お困りの方、お助けします!」などと書き込みをして、融資を持ちかけ、実際に融資しないにもかかわらず保証金の名目で金銭をだまし取るという詐欺が全国的に発生し、子供達の被害も出ています。

ご家族や知人が被害に遭わないようにご注意ください。

SNS融資詐欺

無担保でも
低金利でも
融資

違法・迷惑駐車は、次のような危険や障害の原因となります。

- 道路を狭くして通行の妨害になります。
- 交差点付近での事故の原因となります。
- 緊急車両の活動を妨げます。
- 歩行者事故などの原因になります。
- 除排雪作業の障害となります。

違法駐車により人や車の交通障害や見通しを妨げることで子供の飛び出しによる交通事故の原因になります。

また、緊急車両の活動を妨げ、人命救助に重大な影響を与えることから、違法・迷惑駐車はやめましょう。

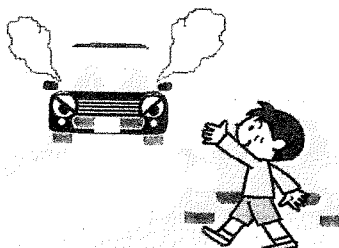

大成区の交通事故発生状況

平成31年・令和元年中	人身事故	0件
	物損事故	16件
令和2年1月中 (1/29/16日 - 1/31/16日現在)	人身事故	0件
	物損事故	1件

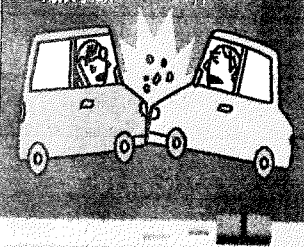

鹿事故注意!

管内の国道二二線におきまして、深夜間には、道路を横断する鹿の交通事故が多発しています。

盗難に注意!

管内の漁港などにおいて、釣り人を狙った盗難事件が発生しています。

車から離れる際は、持ち物から目を離さないように注意しましょう。



歳末警戒の実施

令和元年12月26日、せたな町大成区内において関係機関の協力を得て町内の警戒パトロールを実施し、歳末の犯罪被害防止を呼びかけました。

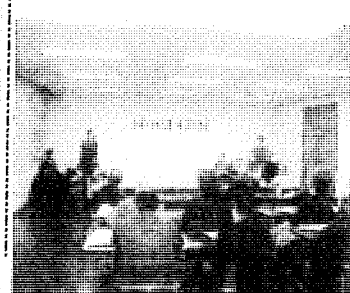

～若い人でも誰にでもある物忘れ～
認知症へ進行しないために、今から予防に
取り組みましょう！

気軽にできる新しい検査を始めます。

健康な方
のための

あたまの 健康チェック

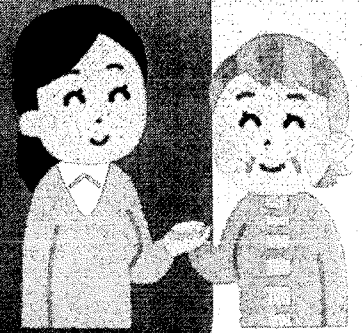

令和2年 2月17日(月)

受付時間 午前の部 8:30～11:30

午後の部 13:00～17:00

場 所 せたな町健康センター

対 象 者 40歳以上の男女どなたでも受けられます

料 金 無 料

※あたまの健康チェックとは、パソコン画面上で、対面で質問に答えることで、記憶の衰えがあるかを判断します。

検査時間は15分程度。厚生労働省や医療機関でも活用されています。

※人数に限りがあります。必ず申し込んでください。

締切日：2月14日(金)まで

申込先：大成総合支所 4-5511 今川

せたな町地域包括支援センター-0137-84-5699

認知症を防ぐために
自分の記憶力を知っておこう

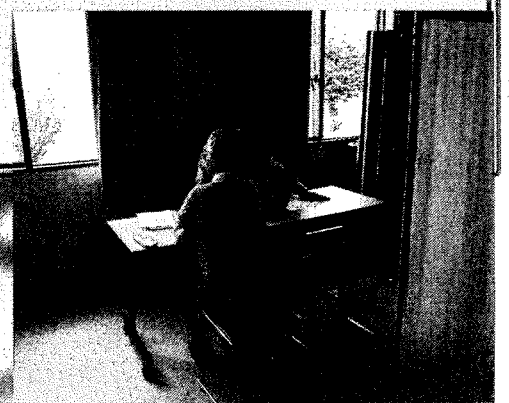

図書館だより



発行：大成図書館

新しい一年がスタートしたとおもったらあと少して1月も終わりです。2月もすぐそこですね！今年も季節感を大事に皆様が利用しやすい図書館にしていきたいと思っています。地域の方の作品展示や今話題の新刊本、趣味の本などたくさんあります。是非図書館をご利用ください。



まゆだまをかざりました。今年も立派な「みずの木」を設置して頂きありがとうございます。皆さんとても感激してくれて嬉しいです。今年は紅白の葉ボタンを頂き門松風に生けました。一月末まで飾っています。



2月7日(金曜日)くつろぎ図書館
図書館で本と親しみのんびりした
時間をお過ごしください。

ふれんどパン販売 11:30~13:00 (売り切れ次第終了)

新春初売り オール80円で販売



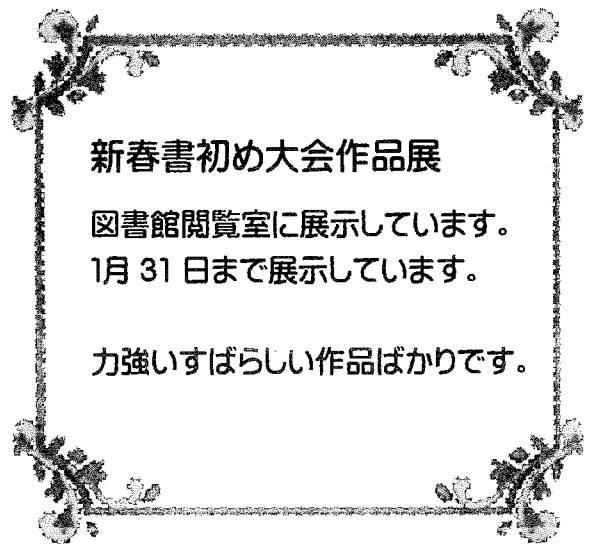
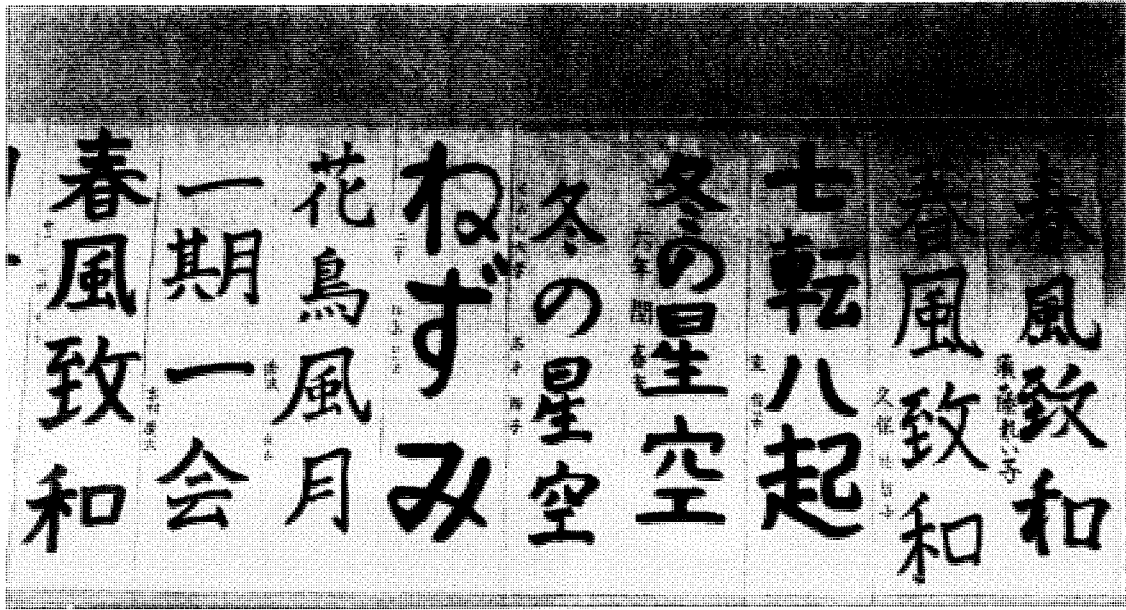

新春書初め大会作品展

図書館閲覧室に展示しています。
1月31日まで展示しています。

力強いすばらしい作品ばかりです。

大成図書館・生涯学習センター図書室・情報センターの施設

フリーWi-Fiが、設置されました。

パスワードなどは、職員にお問い合わせください。

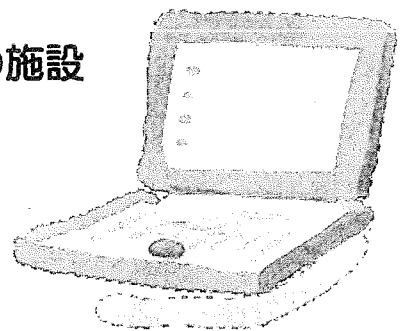

他区図書施設の図書をお取り寄せし、大成図書館にて貸出しすることが出来ます。道立図書館の貸出も可能です。探している本などお気軽にお問い合わせください。リクエストも大歓迎です。

今月のおすすめ本

発行：大成図書館



大成図書館

大成区都386番地 Tel: (01398) 4 - 6161
 開館時間: 10時～17時(12時～13時まで閉館)
 休館日: 2月3日(月) 10日(月) 12日(水) 17日(月) 25日(火)

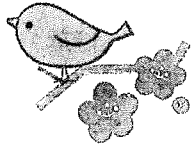

一般書

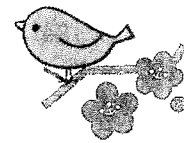

清く貧しく美しく
 著・石田 衣良

この冷たい世界でも二人でいれば大丈夫。だけど、嵐の夜は突然やってくる。30歳非正規契約社員と28歳スーパーのパート二人の行方は・・恋愛小説の名手が描く恋の行方

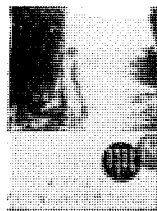

暗約領域 新宿鮫
 著・大沢 在昌

冒頭から一気に引き込む展開、脇役まで魅力的なキャラクター造形、痺れるセリフ、感動的なエピソードを注ぎ込んだ、八年ぶりのシリーズ最新作 新宿鮫が帰ってきた。



老人初心者の覚悟	阿川 佐和子	君がいないと小説はかけない 白石 一文
騒がしい楽園	中山 七里	おいしく楽しく実践できる低たんぱく食
山岳捜査	笹本 稜平	失敗しないための低たんぱく食レシピ
清明：隠蔽捜査 8	今野 敏	



児童書



チコちゃんに叱られるおとうさん、おかあさんといっしょにすこせるじかんはどれくらい 著・海老 克哉

シリーズ第3弾！永遠の5歳チコちゃんが人生最大の疑問にむかいあった日 おとうさん、おかあさんといっしょに すこせる時間はどれくらい？



ぴのちゃんとさむさむねこ 著・松岳 コウ

ぴのちゃんは、かえりみちに寒さでうずくまっているねこを見つけました。たき火で毛皮がこげてしまったというのです。そこで自分の服をかしてあげようとして



やきいもとおにぎり	みやにし たつや	すこしおなかすいてきた 林 木林
闇の子守歌	廣嶋 玲子	かいけつゾロリ スターたんじょう 原 ゆたか
一富士茄子牛焦げルギー	たなか しん	日本縦断！チコちゃんのもっとまちがいさがし BOOK
ねこのジョン	なかにし よしを	ONEPIECE ワンピース 尾田 栄一郎

発売前・予約中・品切れ本もありますので各施設にお問い合わせください

新刊は、他にもまだあります。館内に新刊情報を掲示しています。



せたな町情報センター

北檜山区北檜山266番地

Tel: (0137) 84 - 5342

開館時間: 10:00~18:00 (小学生16時 中学生17時)

休館日: 2月3日(月)10日(月)12日(水)17日(月)25日(火)



待ち遠しい

著・柴崎 友香

スツと生き辛さが和らいた。ただ日々生きる。生きるだけで自信を持っていい。これはきっとあなたの物語



絶対に見ぬけない

著・緑川 聖司

こわいが、かくれた1分間ストーリーこのお話の本当のこわさあなたは、きづけるかな？ 35編の物語収録



一般書

児童書

できない相談	森 絵都	放課後、君がピアノをひいていたから3	柴楚 里奈子
つけびの村	高橋 ユキ	じぶんではなをかめるかな	深見 春夫
わたしの美しい庭	凧良 ゆう	54字の物語 ZOO	氏田 雄介

生涯学習センター図書室

瀬棚区本町651

Tel: (0137) 87 - 3901

開館時間: 10:00~17:00

休館日: 2月3日(月)10日(月)12日(水)17日(月)25日(火)



地面師たち

著・新庄 耕

不動産売買を餌に莫大な金をだまし取る詐欺師「地面師」その組織的犯罪を圧倒的なリアリティーで描いた新時代のクライムノベル



あの子の秘密

著・村上 雅都

心の友だち、黒猫はだれにも見えない彼女の秘密。そして転校生のアクルにも人には言えない秘密がある二人の心の旅が始まる

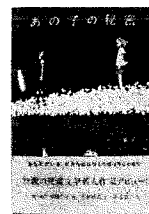

一般書

児童書

まいにち湯豆腐	小田 真規子	ゆきのけっしょう	小杉 みのり
ママ	神津 凜子	もしものせかい	ヨシタケ シンスケ
荒城に白百合ありて	須賀 しのぶ	レティオワン	齊藤 倫

せたな町 社協だより

No.63

令和2年1月23日発行
社会福祉法人 せたな町社会福祉協議会
住所 せたな町北檜山区北檜山110番地1
TEL 84-4600 FAX 84-4699

シニア生きがいカラオケ交流会 IN せたな 2019 が開催されました。

と き：令和元年11月23日（土）

と ころ：せたな町民ふれあいプラザ

主 催：シニア生きがいカラオケ交流会 IN せたな実行委員会

後 援：せたな町・せたな町議会・せたな町教育委員会・せたな町社会福祉協議会

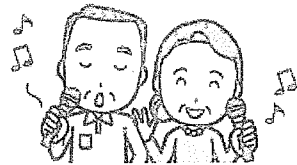

令和になり、1回目の『シニア生きがいカラオケ交流会 IN せたな 2019』がせたな町民ふれあいプラザにおいて開催されました。2部構成となっており、第1部ではシニアカラオケの部、第2部では歴代のカラオケ大賞受賞者の方々の歌や舞踊など披露されました。参加された方々が自慢の唄声や踊りを楽しく元気いっぱい披露しあい、大勢の観客から盛んな声援と大きな拍手が送られるなど盛会のうちに終わることができました。

当事業の開催に当たりましては、赤い羽根共同募金にご協力いただき、誠にありがとうございました。



〇●〇受賞者は次のとおりです〇●〇

- 《大賞》 馬場 喜市（北檜山区）♪『桜貝』
- <準大賞> 田村 立男（瀬棚区）♪『恩返し』
- 第3位 山下 修（北檜山区）♪『峠』



せたな町3区老人クラブ連合会交流シャトルボード大会

と き：令和元年10月17日（木）

と ころ：せたな町民ふれあいプラザ

今年もせたな町老人クラブ連合会主催のイベントとして3区交流シャトルボード大会が開催されました。

令和最初の今年度は総勢76名での大会規模となり、せたな町内各区の老人クラブ会員が一堂に会し健康づくりを図るとともに親睦を深めることができました。たくさんのご参加ありがとうございました。



—大会の結果は次のとおりです—

- 《 男子 》 A級優勝 木津谷 一好（北檜山区）
B級優勝 上野 勇（瀬棚区）
 - 《 混合 》 A級優勝 本多 小夜子（北檜山区）
B級優勝 平田 繁樹（瀬棚区）
 - 《 女子 》 A級優勝 沼口 スエ（北檜山区）
B級優勝 金子 理々子（大成区）
- ～おめでとうございます。～

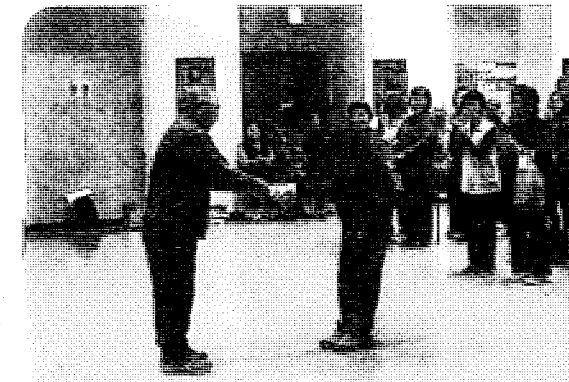

大成区「ふれあいマーケット」開催

令和元年10月19日土曜日、大成町民センターで「ふれあいマーケット」を開催しました。赤い羽根共同募金の事業の一環として人と人とのふれあいの場を作り、楽しい時間を過ごしていただくことを目的にバザー、ビンゴゲーム、フリーマーケット、町保健師による血圧測定、包丁研ぎ、手打ちそばやふれんどのパンの販売、などを行いました。あいにくの雨にもかかわらず、120名以上の方々に来場していただきありがとうございました。

また、歌手「道高むつ子」様のご協力による歌謡ショーも行われ、来場された方々が歌にあわせて踊るなど、大変な賑わいを見せ、楽しいひとときを過ごすことができました。

開催にあたり、大成区女性団連絡協議会の皆さんやボランティアの皆さん、フリーマーケットに出店をいただいた方々のご協力を心から感謝申し上げます。

来年度も、同様に開催しますので皆様のご協力をお願いいたします。



(次ページへ続く)

大成区「ふれあいマーケット」の様子↓



瀬棚区 ふれあいサロン「ぷらっと」開催

11月21日(木)、「大里生活改善センター」で、第2回「ふれあいサロン“ぷらっと”」を開催しました。

今回は、主に大里地区の高齢者等を対象に「出前・ふれあいサロン」として実施し、24名の参加がありました。

地域の保健推進員、女性会の方々の手作り料理を囲んでの昼食会。大変おいしく頂きました。保健師さんの「せたな町の体操」。老人クラブ踊り愛好会による舞踊。そして、全員で「カーリングゲーム大会」に一喜一憂し、一投一投で勝ち負けの局面が大きく変わるゲームの面白さに投げる度に大歓声が起こり、大いに盛り上がりました。和気あいあいと食べて、笑って、ゲームして楽しい交流の一日となりました。

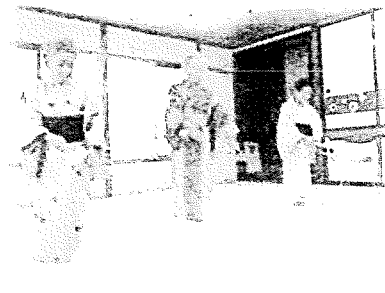
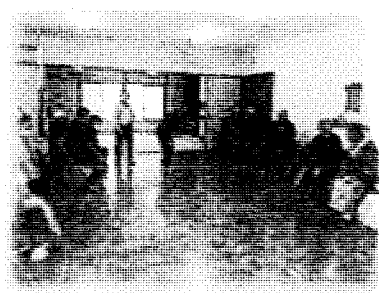

また、12月6日(金)、「瀬棚区、ボランティアセンター」で第3回「ふれあいサロン“ぷらっと”」を開催し、75名の参加がありました。保健師さんの「せたな町の体操」。マリンダンスクラブによる社交ダンス。瀬棚小学校1年生による「ミュージカル・キャッツ」・「マジック」・「猫ふんじゃった」・「ジェスチャーゲーム」等。その可愛い歌声、演技に、思わず微笑んでしまい、アンコールも。

昼食は「愛のふれあい訪問友の会」の皆さんの手作り料理で、児童の「いただきます」で昼食を頂きました。大盛のカレーもペロリ。「ごちそうさまでした」こちらも、和気あいあい、楽しい交流の場となりました。



愛情銀行事業



皆様からいただいた温かいご厚志に心より感謝申し上げます。
～ 令和元年10月1日～令和元年12月31日受付分～



【金銭預託】

(順不同・敬称略)

住所	寄附者氏名	寄付金額	備考
北檜山区	蓬田 志 信	30,000円	妻が生前お世話になったお礼として
〃	日 置 豊	50,000円	夫が生前お世話になったお礼として
〃	北檜山更生保護女性会 会長 山崎 ヒロ子	3,000円	社会福祉事業推進のため
〃	斎 藤 竹 子	50,000円	夫が生前お世話になったお礼として
〃	新 保 君 枝	30,000円	夫が生前お世話になったお礼として
〃	シニア生きがいカラオケ交流会実行委員会 会長 本間 誠一	20,000円	社会福祉事業推進のため
〃	北檜山老人クラブ	6,521円	社会福祉事業推進のため
〃	北部檜山医師会	15,000円	社会福祉事業推進のため
瀬 棚 区	目 谷 志 保 子	30,000円	夫が生前お世話になったお礼として
〃	大 根 田 き み 子	30,000円	夫が生前お世話になったお礼として
〃	西 村 洋 子	30,000円	夫が生前お世話になったお礼として
	合 計	294,521円	

【物品預託】

(順不同・敬称略)

住所	氏 名	物品名	住所	氏 名	物品名
北檜山区	山 本 真 知 子	古切手	北檜山区	北檜山町農協カボチスタンド	古カード
〃	北海道太平洋生コン (株)ニレミックス	古切手	瀬棚区	檜山区郵便局長 北部会夫人会	清拭タオル
〃	阿 部 道 子	リングプル・古切手	〃	瀬棚区老人クラブ連合会	リングプル
〃	蓬 田 志 信	古カード	大成区	大成まちづくり会議	リングプル
〃	北檜山更生保護女性会	清拭タオル	〃	四 宮 克 子	古切手
〃	菱 田 富 子	リングプル		大 成 保 育 園	古切手
〃	北檜山老人クラブ	リングプル・古切手	〃	(株)三和建設	古切手
〃	丹羽老人クラブ	リングプル・古切手	函館市	日通函館運輸(株)	古切手
〃	五 十 嵐 洋	リングプル・古切手・古カード	せたな町	匿名(7名)	リングプル
〃	せたな町ゲートボール協会	リングプル・古切手・古カード	〃	匿名(3名)	古切手
〃	田 中 義 市	古切手	〃	匿名(1名)	清拭タオル
〃	二 俣 二 葉 会	古切手	〃	匿名(1名)	トイレトペーパー
〃	鈴 木 富 雄	リングプル・古切手	〃	匿名(1名)	ティッシュ
〃	高 瀬 ア 亓 子	古切手			

発行所	社会福祉法人 せたな町社会福祉協議会 北檜山総合福祉センター TEL 0137(84)4600 FAX 0137(84)4699
	社会福祉法人 せたな町社会福祉協議会 瀬棚支所 瀬棚総合福祉センターやすらぎ館内 TEL 0137(87)2672 FAX 0137(87)2650
	社会福祉法人 せたな町社会福祉協議会 大成支所 大成町民センター内 TEL 01398(4)6011 FAX 01398(4)6595

本誌は赤い羽根共同募金の配分金で発行されています。