■発行 せたな町議会 ■編集 議会広報発行常任委員会
〒049-4592 久遠郡せたな町北檜山区徳島63番地1
☎0137-84-5111

議会の動き

◆4月◆

10日　第1回臨時会
　　議員懇談会
22日　全員協議会
23日　第2回臨時会
　　第4回産業教育常任委員会
28日　第2回議会広報発行常任委員会

◆5月◆

19日　第3回全員協議会
21日　第3回臨時会
25日　第2回総務厚生常任委員会
29日　第1回北部桧山衛生センター組合議会臨時会
　　第5回産業教育常任委員会

◆6月◆

4日　第3回総務厚生常任委員会
　　第1回正副議長・委員長協議会
8日　第4回議会運営委員会
11日　第2回定例会
　　第1回新型コロナウイルス感染症対策調査特別委員会

議会を傍聴しませんか

町政はあなたのために…

第3回定例会を9月に開催予定となっております。

＊＊お気軽においでください＊＊

今は、きょりをとって

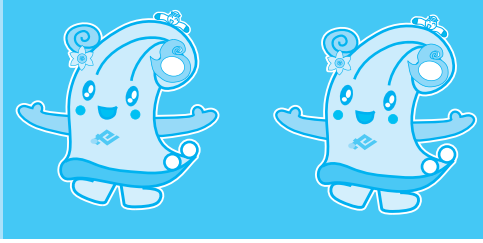

事務局からのお願い

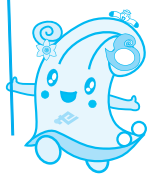

議会議長宛の案内・請願・陳情等は、議会事務局へ提出願います。

編集後記

北海道民限定「どうみん割」総額23億円分が50分で完売したと報道されました。北海道内の旅行代金、最大1人1泊1万円を割引、日帰りでも1人5千円が割引されるようです。

普通の生活に幸せを感じると言われる今の状況。

農業、漁業が主要産業のわが町も、経済が動くという観点から、「食の復活」は大きく影響されます。町を支えている産業従事者の方々も、少しでも「普通の生活」が実感できる日が来ること望みます。

人と人の距離をあける「ソーシャルディスタンス」、医療や介護の現場では絶対出来ない中、本当に頑張っていただいてることに心より敬意を表します。

「人に寄り添う」

町も議会も町民に寄り添う町政を目指していくべきです。

（石原）

議会広報発行常任委員会

委員長　桝田道廣
副委員長　横山一康
委員　本多浩夫
〃　橋本一郎
〃　大湯圓郷
〃　石原広務