■発行　せたな町議会　■編集　議会広報発行常任委員会
〒049-4592　久遠郡せたな町北檜山区徳島 63 番地 1
☎ 0137-84-5111

議　会　の　動　き

◆ 10 月 ◆

1日　第６回総務厚生常任委員会
7日　第６回臨時会
　　第８回産業教育常任委員会
12日　第２回檜山広域行政組合議会定例会
27日　第４回議会広報発行常任委員会

◆ 11 月 ◆

4日　第７回総務厚生常任委員会
9日　第５回新型コロナウイルス感染症対策調査特別委員会
　　第７回臨時会
　　第５回議会広報発行常任委員会
　　第２回医療体制・新病院建設調査特別委員会
11日　第８回総務厚生常任委員会
12日　第９回産業教育常任委員会
19日　第８回議会運営委員会
　　第４回全員協議会
　　第９回総務厚生常任委員会
25日　第10回産業教育常任委員会
30日　第８回臨時会

◆ 12 月 ◆

7日　第９回議会運営委員会
　　第10回総務厚生常任委員会
10日　第４回定例会（１日目）
11日　第４回定例会（２日目）
　　第10回議会運営委員会
14日　第11回総務厚生常任委員会
　　第11回議会運営委員会
　　第４回定例会（３日目）
17日　第２回北部桧山衛生センター組合議会全員協議会
　　第２回北部桧山衛生センター組合議会定例会
18日　第６回議会広報発行常任委員会
21日　第３回檜山広域行政組合議会定例会

議会を傍聴しませんか

町政はあなたのために！

第１回定例会は３月に開催予定となっております

＊＊お気軽においでください＊＊

マスクの着用をお願い致します

事務局からのお願い

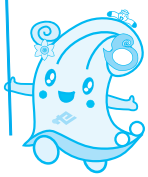

議会議長宛の案内・請願・陳情等は、議会事務局へ提出願います。

編集後記

昨年は目に見えないウイルスの出現により、私たちの生活は大きく変わりました。

いつ終息の日が訪れるのかわからない不安は私たちの人間関係までに影響を及ぼし、物理的な距離だけでなく、心理的にも大きな距離を生み出しています。

この様な時こそ隣人を信頼し、共に支え合い、相手に寄り添うことが大切だと思います。コロナ禍で苦しんでいる全ての方々と痛みや苦しみを共有し、支え、助け合う町となるよう願います。

今年もコロナとの戦いは続くものと思われますが町民の皆さんと手を取り合ってこの試練を乗り越えていきたいと強く願っています。

（横山）

議会広報発行常任委員会

委員長　桝田道廣
副委員長　横山一康
委員　本多浩
〃　橋本一夫
〃　大湯圓郷
〃　石原広務