

# せたな町会計年度任用職員募集公告(教育委員会)

令和8年5月14日

せたな町教育委員会教育長 小 板 橋 司

令和8年6月採用会計年度任用職員を募集します。

勤務場所	職種	採用予定人員	業務内容	日給	賞与	社会保険	雇用保険	任用期間	勤務条件
学校給食センター	調理員	2名	給食調理(1日勤務) (学校休業中は片付け・準備期間を除き勤務なし)	9,433円 ～	有 り	有 り	有 り	令和8年6月中旬 ～ 令和9年3月31日	午前8時00分 ～ 午後4時45分

## 1. 資格要件

- ・心身ともに健康で通勤可能な方
- ・年齢、学歴は問わないものとし、町内外で通勤可能な者とする。

## 2. 申込書類

- ・採用申込書兼履歴書(両面) 1部(最近6か月以内の写真を添付)
- ・身体障害者手帳及び精神障害者手帳等の交付を受けている方は手帳のコピーを添付

※せたな町ホームページから採用申込書兼履歴書のダウンロードが可能です。

## 3. 申込資料取り寄せ先及び申込先

- ・せたな町教育委員会事務局または瀬棚教育事務所、大成教育事務所

## 4. 申込締切日 令和8年5月27日(水)まで

## 5. 試験の方法及び試験日

- ・個別面接試験等による選考を行います。
- ・試験日は、応募者に別途通知します。

6. そのほか、詳しいことは、せたな町学校給食センター (電話 0137-84-4622) へお問い合わせください。

# まちづくりモニターを募集します！

せたな町では、町民参加の協働のまちづくりを目指し、町民の皆様が何を望み、期待しているかを的確に把握し町政に反映させるため、まちづくりモニターを募集します。

まちづくりモニター制度は個人の意見を尊重し、特定の意見にかたよらない、町民の皆様の意向を町政に反映させることを目的に実施します。

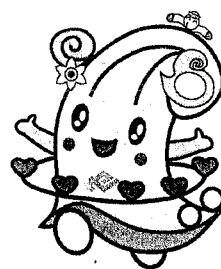

## ◎モニター員の仕事

年に数回アンケートに答えていただくほか、地域における耳寄りな情報や町政への意見などをお寄せください。

専門的な知識は必要ありません。町政に対する率直な意見をお待ちしています。

### 【過去のアンケート内容】

- ・「広報・ホームページ・LINE」について
- ・「住宅に関する施策」について など

## 申込期限 令和8年6月1日（月）

### ◆応募要件

せたな町民で、令和8年4月1日現在、満15歳以上の方  
ただし、以下に該当する方はできません

- ① 教育委員、選挙管理委員、監査委員、農業委員、町議会議員など公職に就いている方
- ② ①に該当する方と同じ世帯の方
- ③ 同じ世帯にまちづくりモニターがいる方（過去にモニターだった方は含みません。）

### ◆謝礼

アンケートの回答1回につき、せたな町共通商品券（500円分）

### ◆募集人数

42人（応募者多数の場合は、地域・年齢・性別を考慮し、選任）

### ◆任期

委嘱した日から令和9年3月31日まで

### ◆申込方法

ホームページやLINE、メール、電話でお申し込みください。

町ホームページ：<https://www.town.setana.lg.jp/> 「お問い合わせフォーム」からお申し込みください。

町公式LINE：「総合メニュー」の「予約申込」からお申し込みください。

メール：[setana.machidukuri@town.setana.lg.jp](mailto:setana.machidukuri@town.setana.lg.jp)

ホームページ 公式LINE



問い合わせ先

まちづくり推進課広報統計係 TEL：0137－84－5111 FAX：0137－84－4657

# 犬の登録と狂犬病予防接種のお知らせ

実施日は、5月28日です。必ず受けるようにしてください。

- ・飼犬の登録と狂犬病予防注射実施は、法律で定められた飼い主の義務です。(狂犬病予防法第4・第5条に規定され違反した場合は罰則規定がございます。)
- ・飼犬の登録はその犬の生涯1回となります。(登録済みの場合は不要です。)
- ・狂犬病予防注射は、毎年接種が必要です。(昨年接種した犬も接種が必要です。)

登録料・注射料金は次のとおりです。

【登録料】 3,000円

【注射料】 3,240円

【犬が登録済で注射のみの場合】 3,240円

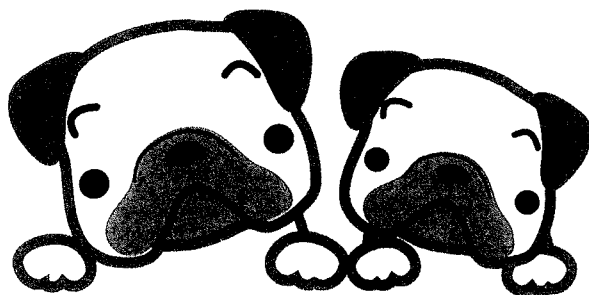

犬の散歩の際、犬が排泄し飼い主がそのまま放置していることが見受けられ、苦情が寄せられています。排泄物の処理は飼い主の最低限のルールです。飼い主の責任で排泄物は持ち帰り処分するようにしてください。

町民課 環境衛生係

担当:原田・鳴海

連絡先 TEL 84-5113

瀬棚支所 庶務係

担当:山本・平田

連絡先 TEL 87-3311

## 5月28日(木)

午 前			午 後		
時 間	実 施 場 所		時 間	実 施 場 所	
9:00~ 9:05	三本杉	山内 法眼 宅前	1:00~1:20	元浦4区	森 未澄斗 宅前
9:10~ 9:15	三 本 杉	事比羅神社 前		元浦3区	山田 富也 宅前
9:20~ 9:25	本町2区	幅 敦子 宅前		元浦1区	古畑 司 宅前
9:30~ 9:35	本町3区	旧渡島信金 横		元浦1区	西田 薫 宅前
9:40~10:00	本町4区	B&G 体育館 前	1:30~1:40	共 和	立花 茂子 宅前
10:05~10:10	本町5区	西村精肉店 横			関 耕二 宅前
10:15~10:20	本町6区	鈴木 静治 宅前			北館 清 宅前
10:25~10:30	本町8区	平山八郎宅横 空き地	1:50~1:55	西大里2区	国田 誠一 宅前
10:35~10:45	本町9区	吟子公園 横	2:00~2:10	西大里3区	倉見 秀夫 宅前
10:50~10:55	本町10区	澤田 美花 宅前			大倉 拓也 宅前
11:00~11:05		平山 保子 宅前	2:15~2:30	西大里1区	岡崎 昭子 宅前
11:10~11:15		能戸 敬史 宅前			弥左 光男 宅前
11:25~11:30	南 川	須藤 優一 宅前			坂下ファーム 前
11:40~11:45	南 川	新保十四生 宅前	2:40~2:45	東大里3区	岡崎 達郎 宅前
			2:50~3:00	東大里2区	倉田 健 宅前
					新井 清福 宅前
			3:05~3:10	東大里1区	横山 一康 宅前
			3:15~3:30	本町7区	瀬棚支所 前

※ 注意事項

◎ 接種状況による時間のずれ込みについては、ご了承ください。

◎料金持参のうえ、最寄りの場所に犬を連れてきてください。(料金は、お釣りのない様をお願いします。)

◎この日程で受診できなかった場合は、動物病院などで受診できますので、予防注射を必ず受けていただき、後日届出をお願いいたします。

# 特定健診

今年度

会場・受付時間が

変わります!

# 各種がん検診

■ 会場 **瀬棚町民センター**

住所：瀬棚区本町638番地

■ 日程 **7月11日(土) / 7月12日(日)**

■ 受付時間 **6:30~11:00**

	せたな町国民健康保険 加入者40歳以上	社会保険加入者 40歳以上	後期高齢者	生活保護受給者
<b>特定健診</b> (身体・血圧測定・尿検査 血液検査・心電図検査・眼底検査・医師診察)	<b>500円</b>	お問合せ下さい	<b>無料</b>	<b>無料</b>
<b>肝炎ウイルス検査</b> (血液検査)	<b>1,000円</b>		<b>×対象外</b>	<b>無料</b>
<b>胃がん検診</b> (バリウム検査)	<b>600円</b>			
<b>血中ピロリ菌検査</b> (血液検査)	<b>1,000円</b> (過去に健診・病院等でピロリ菌検査を受けたことのない方)			
<b>肺がん検診</b> (レントゲン検査)	<b>300円</b>			
<b>大腸がん検診</b> (便潜血検査)	<b>200円</b>			
<b>前立腺がん検診</b> (血液検査)	<b>2,310円</b>			
<b>エキノкокス症検診</b> (血液検査)	<b>無料 (5年に1回)</b>			
<b>健康づくり健診</b> (身体測定・血圧測定・ 血液検査・尿検査)	対象：年度内18~39歳の健診を受ける機会のない方 保険問わず			<b>500円</b>

※肝炎ウイルス検査は過去に町の健診で受けた事のない方が対象となりますのでご了承願います。

※年齢については、検診当日の年齢とします。

申込方法は裏面をご覧ください

# 申込方法のお知らせ

朝早い時間は予約が埋まりやすいので注意してください。

**締め切りは6月12日(金)**

方法  
1

## 健康づくり推進員に申し込み

担当地区	氏名	担当地区	氏名	担当地区	氏名
三本杉	高田 静子	本町5区	熊野 眞理子	元浦1~4区	古畑 郁子
本町1・2区	碓谷 美恵	本町6区	石立 紅葉映	島歌1~3区	目名形 喜代子
本町3区	福士 眞知子	本町7区	篠塚 早苗	北島歌1区~2区	山森 和子
本町4区	駒谷 ひとみ	本町8区	浜高 恵子	西大里	高橋 朱子
	尾形 洋子	本町9区	近藤 恵子	東大里	西川 恭子
		本町10区	国井 美千代	共和・南川	佐藤 里代

LINE

方法  
2

## せたな町公式ラインから 申し込み

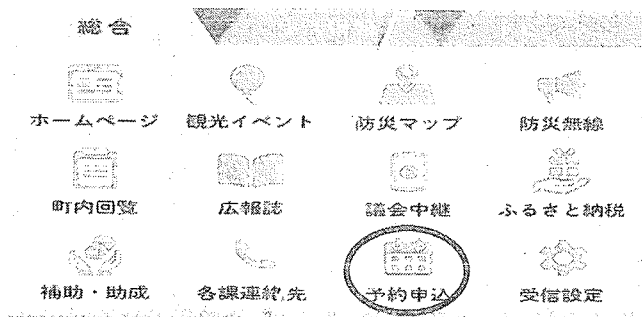

LINEの画面 ↑ から  
申し込みできます



← LINE登録できます

お好きな時間に  
申し込みできます



方法  
3

## 保健師に電話で申し込み

瀬棚支所 保健師

電話：87-3311

せたな町健康センター 保健師

電話：84-5115

特定健診・各種がん検診は

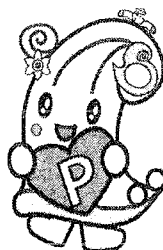

せたな健こつポイント  
対象事業です！

# 町民公開講座

～慢性腎臓病とは何か？今日からできる腎臓を守る習慣～

日時 | 2026年6月13日（土）14:00～15:30

会場 | 八雲町総合保健福祉施設シルバープラザ ふれあいホール  
住所：北海道 二海郡八雲町栄町13番地1

サテライト  
会場 | 八雲町ふれあい交流センターくまいし館  
せたな町健康センター  
長万部町多目的活動センター（あつまんべ）

参加  
無料

司会

阿部島 滋樹 先生 八雲総合病院 病院長

特別講演 14:00～14:50

『腎臓を守るために今日からできること』

中沢 大悟 先生 北海道大学病院 リウマチ・腎臓内科 診療准教授

講演① 14:50～15:10

『腎臓にやさしい食事』

相馬 葵 先生 八雲総合病院 栄養管理室

講演② 15:10～15:30

『腎臓を守るための“おくすりとの付き合い方”

～糖尿病薬物療法認定薬剤師が伝えたい大切なポイント～』

濱谷 忠佑 先生 八雲総合病院 薬局

2026年4月作成



今月は薬剤部が担当いたします！

# 肺炎球菌ワクチンが新しくなりました!!

今年度から変更となった「肺炎球菌ワクチン」について、分かりやすくご案内します。

## 何が変わったの？

これまで高齢者の定期接種で広く使用されてきた「ニューモバックス」に代わり、「プレベナー」が用いられるようになりました。

## ニューモバックスとプレベナーの違い

2つのワクチンの違いを表にまとめました。



比較ポイント	ニューモバックス	プレベナー
①効果	体が菌を覚えにくいいため、効果が弱くなりやすい	体が菌をしっかり覚えるため、効果が長く続く。
②回数	効果が4~7年で弱くなるため、5年ごとの再接種の検討が必要	1回の接種で長期間効果が続く。基本的には再接種は不要
③対応する菌	23種類の肺炎球菌に対応	20種類の肺炎球菌に対応
④高齢者への効果	免疫効果が出にくい場合がある	高齢の方でも免疫効果が出やすい

→「広く守るニューモバックス」と「しっかり長く守るプレベナー」という違いがあります。

公開医療講座  
道南ロイヤル病院  
かわら版

vol.72/ 5月号  
発行/地域医療連携室  
後援/せたな町



QRコード  
ホームページ  
LINE/ライン  
Instagram  
Tik Tok

病院公式SNSもご登録ください😊

## 今月のひとさら

手軽にさっと一品追加!



今月の担当：栄養士 杉村 瑚都

もうすぐ梅雨の時期となりました。梅雨の語源となった

「梅」はこの時期に熟すことにちなんで、今回は梅を使った料理をご紹介します！梅に含まれているクエン酸は疲労回復を助け、エネルギー代謝を活性

## 【公開医療講座のご案内】

日時:5月21日(木)15:00~16:00

場所:瀬棚老人と母と子の家

(瀬棚ボランティアセンター)

テーマ:「慢性痛の予防とセルフケア」

講師:理学療法士 林 雅希

\*お電話にてご予約下さい。(☎84-5011)

\*当日参加も受け付けています。

## 【皮膚科外来診療ご案内】

< 2026年5月 >

日にち	午前診療	午後診療
1日(金)		14:00~16:00 *病棟回診後
2日(土)	8:30~11:30	
15日(金)		14:00~16:00 *病棟回診後
16日(土)	8:30~11:30	
29日(金)		14:00~16:00 *病棟回診後
30日(土)	8:30~11:30	

材料 1人前

- ・きゅうり 50g (1/2本)
- ・塩 少々 (塩もみ用)
- ・梅干し 1つ
- ・醤油 大さじ1
- ・ごま油 大さじ1
- ・白ごま 大さじ1

- ①きゅうりを千切りにし、塩もみをして水分を切る。
- ②梅干しは種を取り、梅肉を小さくちぎっておく。
- ③きゅうり・梅肉・調味料全て混ぜる。

もやしやトマトもおススメ!



## プレベナーの特徴

プレベナーは、体の免疫（病気から守る力）がしっかり働くように工夫されたワクチンです。これまでのワクチンと比べて、次のような良い点があります。

- ①体が菌を覚えやすい：一度の接種で、長く予防効果が続きやすい
  - ②重い肺炎を防ぐ効果が期待できる：入院が必要になるような肺炎の予防に役立つ
  - ③高齢の方でも効果が出やすい：年齢とともに弱くなる免疫にも働きやすい
- ⇒このような効果が研究で示されております。

## 接種の対象となる方

主に以下の方が対象となります

65歳の方（定期接種の対象年齢）

心臓・呼吸器・腎臓などに持病のある方

医師が必要と判断した方

※肺炎球菌ワクチン接種希望の方は、ご自身の肺炎球菌ワクチン接種歴をお調べの上、医療機関にご相談ください。

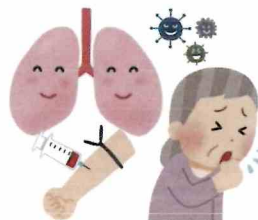

## よくある質問 Q&A

Q. 以前ニューモバックスを打ちましたが、今回も必要ですか？

A. 接種歴や間隔によっては、プレベナーの接種が推奨される場合があります。個別に判断が必要なため、医療機関でご相談ください。

Q. 副作用は大丈夫？

A. 接種部位の腫れや痛み、軽い発熱などがみられることがありますが、多くは数日でおさまります。気になる症状があれば受診してください。



## 接種費用や手続きについて

せたな町では、対象となる方に対して接種費用の助成制度があります。

自己負担額や接種方法（予約の有無など）は年度によって変更されることがありますので、広報や町からの案内をご確認いただくか、医療機関へお問い合わせください。

## 【リハビリテーション科新人スタッフのご紹介】



名前:安達 光希  
職種:理学療法士

ひとこと:  
患者様に合ったリハビリを提供し、寄り添えるよう日々努力していきます。



名前:大坪 慎平  
職種:理学療法士

ひとこと:  
日々、学ばせていただく姿勢を大切にして頑張ります。



名前:吉成 亮太  
職種:理学療法士

ひとこと:  
早く一人前になれるよう日々努力していきます。よろしくお祈いします。



名前:数馬 玲音  
職種:リハ助手

ひとこと:  
少しでも早く業務を覚え、患者様のために一杯頑張ります。



名前:大口 和美  
職種:介護福祉士

ひとこと:  
利用者様の運動とケアのお手伝いを頑張ります。



# 三本杉岩

瀬棚駐在所  
作成者  
長谷川  
☎ 87-3003

## 自転車交通安全教室の開催

4月24日、役場職員様、交通指導員様の協力のもと、市街地コースにおいて、瀬棚小学校の生徒さんに、自転車交通安全教室を行いました。

令和8年4月1日から、対象16歳以上の自転車にも、交通反則通告制度が適用されました。

自転車は幅広い世代で利用される手軽な乗り物ですが、交通ルールやマナーを守らなければ大きな事故につながります。

信号や一時停止、歩行者優先などの交通ルールをしっかりと守り、交通事故防止に努めましょう。

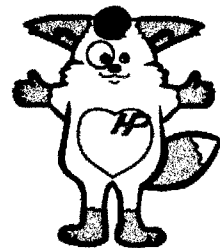
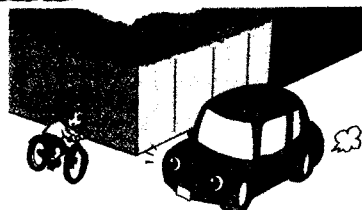

## 三輪車の交通事故防止 急ぐほど狭まる視野と増すリスク

### ○交通ルール・マナーの遵守

スピードの出し過ぎは、カーブを曲がりきれず対向車線へはみ出したり、路外へ逸脱する事故に繋がるおそれがあります。

また、ちょっとした路面の変化によりバランスを崩し、転倒してしまうおそれもありますので、制限速度をしっかりと守りましょう。

無理な追越しも、正面衝突等の重大事故に直結しますので絶対にやめましょう。

仲間とツーリングをする際には、仲間同士でゆとりをもった計画を立てることが大切です。

## 令和8年度第2回 北海道警察官 採用試験



間もなく申込開始

0120-880-341

## 不法就労・不法滞在防止 のためのご協力を！

皆さんの周りにいませんか？

- ① 不法に入国したり、在留期限が切れても出国しないで不法滞在している外国人
- ② 不法滞在しながら不法に就労して収入を得ている外国人



## 「薬物、ギャンブル、賭博。」

大麻

覚醒剤

麻薬

依存性や習慣性があり、中枢神経系の興奮若しくは抑制又は幻覚の作用を有する物として覚醒剤、大麻、麻薬のほか、向精神薬や指定薬物などがあり、これらの取扱いが法令により禁止または制限されています。

**北海道警察**

渡島半島第 2 の高峰 金/マンガン鉱が眠る

# 遊楽部岳 1277m 登山会

主催：檜山北高山岳部 OB 会

後援：せたな町・せたな町教育委員会

期 日 令和 8 年 6 月 14 日（日曜日；雨天中止）

6：45 左俣川コース入口、嵯峨賢三氏顕彰碑前集合・開会式・

7：00 左股登山口より登山開始

9：00 5 合目（915m 標高点）

11：00 8 合目（白別頭）

12：

00 山頂にて昼食休憩

12：40 下山開始

13：40 8 合目（白別頭）

15：20 5 合目（915m 標高点）

17：00 左股登山口：現地解散

参加料 大人 5,000 円（保険料込み）、小・中・高校生 1,500 円（保険料込み）

申込み期限 令和 8 年 6 月 5 日（金）

参加条件 登り 5 時間弱・下り 4 時間半と上級の山です。

初心者の方はご遠慮ください。定員は先着 15 名。

小学生は 4 年生以上で保護者同伴の上参加願います。

小学生で登山経験のない方は、事前にご相談ください：kusakah52@gmail.com

引率者 日下 哉（檜山北高校岳部元顧問）、狩野恭一（山岳ガイド）、  
垣本 猛（檜山北高山岳部 OB）ほか檜山北高山岳部 OB 会

申し込み 日下 哉（檜山北高校岳部元顧問）mail: [kusakah52@gmail.com](mailto:kusakah52@gmail.com)

せたな町まちづくり推進課商工労働観光係 山崎・松田（Tel 0137-84-5111）

※申し込みの際は、住所、氏名、生年月日、電話番号（携帯必須）をお伝え願います。

（保険加入時、及び緊急連絡のために生年月日、携帯番号が必要となります。）

## せたな町介護サービス事業所連絡会議から求人のお知らせです

町内の介護サービス事業所では、色々な分野の職員を募集しています。

資格や経験の有無などに関わらず働ける職場もありますので、興味のある方は、直接事業所までご連絡ください。

令和8年5月1日現在

No.	施設名	募集職種や要件等	事業所名	連絡先
1	特別養護老人ホーム きたひやま荘	看護職員(正職・パート) 調理員(パート) 若干名 年齢不問。勤務日数等要相談。 事前見学歓迎。	社会福祉法人 雄心会	0137-84-5557
2	きたひやま荘 短期入所生活介護事業所			
3	小規模特別養護老人 ホームせたな雅荘			
4	デイサービスきたひやま	介護職員(正職)		
5	特別養護老人ホーム 大成生長園	事務員(経理担当) 1名 (送迎業務あり)	社会福祉法人 大成慈恵会	01398-4-6411
6	グループホームはるかぜ	介護職員(介護福祉士) (正職・パート) 若干名 夜勤ができる方歓迎。 事前見学歓迎。	有限会社 ケアステーション せたな	0137-87-2710
7	デイサービスさくら	送迎運転業務:ハイエース 等・介護職員(各パート) 若干名 ※年齢不問。資格は受講料 (テキスト代除く)を弊社が 立替え、関連会社の研修で国 家資格取得まで応援します。	株式会社 福祉ケア	0137-84-5050
8	ヘルパー灯り	訪問介護員(介護職員初任 者研修以上の有資格者) 若干名 パート(年齢不問・兼業可) 勤務日数・時間等相談に 応じます	有限会社 松神建設	0137-85-1188
9	道南ロイヤル病院 訪問リハビリテーション	介護職員 若干名 PT・OT・ST 若干名 介護支援専門員 1名  正規、嘱託、パート 随時募集中!	医療法人財団 明理会 道南ロイヤル病院	0137-84-5011
10	道南ロイヤル病院 通所リハビリテーション			
11	道南ロイヤル病院 居宅介護支援事業所			