

2020
NOV 11

北檜山区行事予定表

せたな町

日	月	火	水	木	金	土
<p>1 赤口</p> <ul style="list-style-type: none"> ●【日曜当番医】 * せたな町立国保病院 ☎84-5321 10:00～12:00、13:00～15:00 ●インフルエンザ予防接種(予約制) 受付/8:30～、9:30～、10:30～ (健康センター) ●せたな町民文化祭(北檜山会場) 9:00～16:00 (ふれあいプラザ) 	<p>2 先勝</p>	<p>3 友引 文化の日</p> <ul style="list-style-type: none"> ●【町内急患当番医】 * せたな町立国保病院 ☎84-5321 	<p>4 先負</p> <ul style="list-style-type: none"> ●北檜山健康相談 9:30～11:30(グリーンパレス) ●北檜山区地区懇談会 【若松地区】 18:00～20:00 (若松基幹集落センター) 	<p>5 仏滅</p> <ul style="list-style-type: none"> ●丹羽健康相談 10:00～12:00 (丹羽活性化センター) 	<p>6 大安</p> <ul style="list-style-type: none"> ●乳幼児健康相談 受付/13:00～15:30 (健康センター) ●北檜山区地区懇談会 【丹羽地区】 18:00～20:00 (丹羽活性化センター) ●情報センター特別展 「絵葉書で訪ねる大正・昭和の日本」 10:00～18:00(12/6まで) 	<p>7 赤口</p>
<p>8 先勝</p> <ul style="list-style-type: none"> ●【日曜当番医】 * 今金町国保病院 ☎82-0221 10:00～12:00、13:00～15:00 ●キッズ運動教室 13:30～14:45(町民体育館) 	<p>9 友引</p> <ul style="list-style-type: none"> ●小児予防接種 (麻しん風しん・BCG 水痘・日本脳炎) 受付/15:15～15:45 (瀬棚診療所2階) ●北檜山区地区懇談会 【太櫓地区】 18:00～20:00 (太櫓はまなす荘) 	<p>10 先負</p> <ul style="list-style-type: none"> ●耳鼻科巡回診療(予約制) 受付/13:00～ (健康センター) ●移動町長室 9:00～(瀬棚総合支所) 	<p>11 仏滅</p> <ul style="list-style-type: none"> ●富里健康相談 9:30～11:30 (旧左股小学校) ●インフルエンザ予防接種(予約制) 受付/17:30～、18:30～ (健康センター) ●法律・登記相談【無料・予約制】 函館司法書士会 ☎84-5111 役場総務課 10:00～12:00 (ふれあいプラザ) 	<p>12 大安</p> <ul style="list-style-type: none"> ●皮膚科巡回診療(予約制) 受付/13:00～ (健康センター) ●北檜山区地区懇談会 【北檜山地区】 18:00～20:00(健康センター) 	<p>13 赤口</p> <ul style="list-style-type: none"> ●法律相談【無料・予約制】 函館弁護士会 ☎0138-41-0232(函館弁護士会) 13:00～16:00 (ふれあいプラザ) 	<p>14 先勝</p>
<p>15 仏滅</p> <ul style="list-style-type: none"> ●【日曜当番医】 * 道南ロイヤル病院 ☎84-5011 10:00～12:00、13:00～15:00 ●家庭教育講座 10:00～12:00(情報センター) 	<p>16 大安</p> <ul style="list-style-type: none"> ●いきいき元気アップ会 10:00～11:30(健康センター) 	<p>17 赤口</p> <ul style="list-style-type: none"> ●婦人科診療 ・受付/14:00～16:00 (せたな町立国保病院) 	<p>18 先勝</p>	<p>19 友引</p> <ul style="list-style-type: none"> ●乳幼児健診 受付/13:00～(健康センター) ●1歳6か月児、3歳児、 5歳児健診 受付/12:50～(健康センター) 	<p>20 先負</p>	<p>21 仏滅</p> <ul style="list-style-type: none"> ●総合健診 受付/6:00～10:30 (若松基幹集落センター)
<p>22 大安</p> <ul style="list-style-type: none"> ●【日曜当番医】 * せたな町立国保病院 ☎84-5321 10:00～12:00、13:00～15:00 ●総合健診 受付/6:00～10:30 (丹羽活性化センター) 	<p>23 赤口 勤労感謝の日</p> <ul style="list-style-type: none"> ●【町内急患当番医】 * せたな町立国保病院 ☎84-5321 	<p>24 先勝</p>	<p>25 友引</p>	<p>26 先負</p> <ul style="list-style-type: none"> ●小児予防接種 (四混・七ブ・ロタ・ 小児肺炎球菌・B型肝炎) 受付/15:15～15:45 (瀬棚診療所2階) 	<p>27 仏滅</p>	<p>28 大安</p>
<p>29 赤口</p> <ul style="list-style-type: none"> ●【日曜当番医】 * 今金町国保病院 ☎82-0221 10:00～12:00、13:00～15:00 ●インフルエンザ予防接種(予約制) 受付/8:30～、9:30～、10:30～ (健康センター) 	<p>30 先勝</p> <ul style="list-style-type: none"> ●いきいき元気アップ会 10:00～11:30(健康センター) 					

(Aコート)

令和2年11月町民体育館利用予定表

(Bコート)

時 日	9時	10時	11時	12時	13時	14時	15時	16時	17時	18時	19時	20時	21時	
	午前				午後				夜間					
1日	一般開放													
2月	休館日													
3火	一般開放						サッカー少年団			バレーボール				
4水	一般開放			ゲートボール		一般開放		ミニバスケット		バスケットボール				
5木	一般開放						チャレンジ塾		一般開放					テニス・雪合戦
6金	一般開放			ゲートボール		一般開放		サッカー少年団			ミニバスケット			
7土	ミニバスケット						一般開放							
8日	一般開放		キッズ運動教室			一般開放								
9月	一般開放			ゲートボール		トランポリン協会			せたな町卓球クラブ					
10火	一般開放						サッカー少年団			バレーボール				
11水	一般開放			ゲートボール		一般開放		ミニバスケット		バスケットボール				
12木	一般開放						チャレンジ塾		一般開放					テニス・雪合戦
13金	一般開放			ゲートボール		一般開放		サッカー少年団			フットサル			
14土	一般開放													
15日	スポーツアカデミー(野球塾)				一般開放									
16月	一般開放			ゲートボール		トランポリン協会			せたな町卓球クラブ					
17火	一般開放						サッカー少年団			バレーボール				
18水	一般開放			ゲートボール		一般開放		ミニバスケット		バスケットボール				
19木	一般開放						チャレンジ塾		一般開放					テニス・雪合戦
20金	一般開放			ゲートボール		一般開放		サッカー少年団			フットサル			
21土	一般開放		スポーツアカデミー(サッカー教室)					一般開放						
22日	一般開放													
23月	一般開放			ゲートボール		トランポリン協会			せたな町卓球クラブ					
24火	一般開放						サッカー少年団			バレーボール				
25水	一般開放			ゲートボール		一般開放		ミニバスケット		バスケットボール				
26木	一般開放						チャレンジ塾		一般開放					テニス・雪合戦
27金	一般開放			ゲートボール		一般開放		サッカー少年団			フットサル			
28土	一般開放													
29日	一般開放													
30月	一般開放			ゲートボール		トランポリン協会			せたな町卓球クラブ					

時 日	9時	10時	11時	12時	13時	14時	15時	16時	17時	18時	19時	20時	21時
	午前				午後				夜間				
1日	一般開放												
2月	休館日												
3火	一般開放				ラケットテニス			一般開放			スポンジテニス		
4水	一般開放				スポンジテニス				一般開放			スポレック	
5木	一般開放	羽球		一般開放	スポンジテニス			一般開放			ソフトバレー		
6金	一般開放							サッカー少年団			ミニバスケット		
7土	ミニバスケット							一般開放					
8日	一般開放												
9月	一般開放								ミニバスケット		一般開放		
10火	一般開放				ラケットテニス			一般開放			スポンジテニス		
11水	一般開放				スポンジテニス				一般開放			スポレック	
12木	一般開放	羽球		一般開放	スポンジテニス			一般開放			ソフトバレー		
13金	一般開放							サッカー少年団			羽球		
14土	一般開放												
15日	スポーツアカデミー(野球塾)				一般開放								
16月	一般開放								ミニバスケット		一般開放		
17火	一般開放				ラケットテニス			一般開放			スポンジテニス		
18水	一般開放				スポンジテニス				一般開放			スポレック	
19木	一般開放	羽球		一般開放	スポンジテニス			一般開放			ソフトバレー		
20金	一般開放							サッカー少年団			羽球		
21土	一般開放		スポーツアカデミー(サッカー教室)					一般開放					
22日	一般開放												
23月	一般開放								ミニバスケット		一般開放		
24火	一般開放				ラケットテニス			一般開放			スポンジテニス		
25水	一般開放				スポンジテニス				一般開放			スポレック	
26木	一般開放	羽球		一般開放	スポンジテニス			一般開放			ソフトバレー		
27金	一般開放							サッカー少年団			羽球		
28土	一般開放												
29日	一般開放												
30月	一般開放								ミニバスケット		一般開放		

※ この表は予定であり、発行されてからも随時予定が入るため、変更になる場合もあります。

※ 体育館団体利用申込み期限は、予定表作成の都合上、利用したい月の前月15日までに申込みをしてください。

せたな町立国保病院（11月）一般外来担当医

※都合により変更となる場合があります。予めご了承ください。

◆受付時間 午前8時30分～午前11時、午後1時～午後3時30分

		2月	3火	4水	5木	6金	(土・日)
午前	予約外	大島 昌輝	(文化の日)	大島 幸恵	大島 昌輝	橋爪 (出張医)	1日 日曜当番医 10:00～12:00 13:00～15:00
	予約	森		小林 (出張医)	森	森	
午後	予約外	大島 昌輝		小林 (出張医)	大島 幸恵	橋爪 (出張医)	
	予約						
夜間診療					森		

		9月	10火	11水	12木	13金	(土・日)
午前	予約外	大島 昌輝	井内 (出張医)	大島 幸恵	大島 昌輝	垣野 (出張医)	8日 日曜当番医 今金町国保病院 ☎82-0221
	予約	森	大島 幸恵 (予約外)	竹之内 (出張医)	森	森	
午後	予約外	大島 昌輝	井内 (出張医)	竹之内 (出張医)	大島 幸恵	垣野 (出張医)	
	予約		森				
夜間診療			大島 幸恵		森		

		16月	17火	18水	19木	20金	(土・日)
午前	予約外	大島 昌輝	井内 (出張医)	大島 幸恵	大島 昌輝	池田 (出張医)	15日 日曜当番医 道南ロイヤル病院 ☎84-5011
	予約	森	大島 幸恵 (予約外)	小林 (出張医)	森	森	
午後	予約外	大島 昌輝	井内 (出張医)	小林 (出張医)	大島 幸恵	池田 (出張医)	
	予約		森				
夜間診療			大島 昌輝		森		

		23月	24火	25水	26木	27金	(土・日)
午前	予約外	(勤労感謝の日)	大島 幸恵 (予約外)	大島 幸恵	大島 昌輝	古山 (出張医)	22日 日曜当番医 10:00～12:00 13:00～15:00
	予約			棒田 (出張医)	森	森	
午後	予約外		森 (予約外)	棒田 (出張医)	大島 幸恵	古山 (出張医)	
	予約						
夜間診療			大島 幸恵		森		

		30月					(土・日)
午前	予約外	大島 昌輝					29日 日曜当番医 今金町国保病院 ☎82-0221
	予約	森					
午後	予約外	大島 昌輝					
	予約						
夜間診療							

◆ 専門外来

循環器内科（札幌心臓血管クリニック：榎本医師）【予約制】 診察時間は午前10時から
5日（木） 12日（木） 19日（木） 26日（木）

神経内科（札幌西円山病院：中山医師）【予約制】 診察時間は午前9時から
18日（水）

眼科（吉田眼科病院：函館）

今月の診療はありません ※ 次回は、12月25日（金） 瀬棚診療所2階

婦人科（八雲総合病院：白銀医師） 受付 午後2時～午後4時

17日（火）

※ 婦人科診療の場所は、国保病院内の「婦人科診察室」です

※ せたな町立国保病院では「発熱外来」を設置し、風邪症状などのある患者様の診療にあたって
おります。 受付時間は、平日の午前10時から11時、午後2時から3時となっております。

まずは、ご来院前に電話でご相談ください。 ☎（0137）84-5321

※ 毎週火曜日・木曜日は夜間診療を行っています。【受付時間】午後5時30分～午後7時

※ 一般外来診療の電話☎予約受付は、午後3時から午後5時までをお願いします。

※ 禁煙外来をご希望の患者様は森院長、もしくは大島昌輝医師の外来担当日に受診してください。

せたな町立国保病院 ☎（0137）84-5321

瀬棚診療所（11月）診療担当医

※都合により変更となる場合があります。予めご了承ください。

◆受付時間 午前8時30分～午前11時、午後1時～午後4時

月・火・木曜日の午後、金曜日の午前午後は休診となります

	2月	3火	4水	5木	6金	(土・日)
午前	大島幸恵	(文化の日)	森	大島幸恵		1日 日曜当番医 せたな町立国保病院 ☎84-5321
午後			大島幸恵			
	9月	10火	11水	12木	13金	(土・日)
午前	大島幸恵	森	森	大島幸恵		8日 日曜当番医 今金町国保病院 ☎82-0221
午後			大島幸恵			
	16月	17火	18水	19木	20金	(土・日)
午前	大島幸恵	森	森	大島幸恵		15日 日曜当番医 道南ロイヤル病院 ☎84-5011
午後			大島幸恵			
	23月	24火	25水	26木	27金	(土・日)
午前	(勤労感謝の日)	森	森	大島幸恵		22日 日曜当番医 せたな町立国保病院 ☎84-5321
午後			大島幸恵			
	30月					(土・日)
午前	大島幸恵					29日 日曜当番医 今金町国保病院 ☎82-0221
午後						

【担当医師紹介】

森 利光（もり としみつ）医師 せたな町立国保病院院長
大島 幸恵（おおしま ゆきえ）医師 せたな町立国保病院内科医長

【患者バス】 毎週月曜日・金曜日

■瀬棚診療所発 8:32（国保病院行き） ■国保病院発 13:00（瀬棚診療所行き）

【皮膚科巡回診療】（八雲総合病院）【予約制】※前日15時までに健康センターにご連絡ください
12日（木）健康センター 受付 13:00～（☎84-5984 保健推進係）

【耳鼻科巡回診療】（八雲総合病院）【予約制】※6日15時までに健康センターにご連絡ください
10日（火）健康センター 受付 13:00～（☎84-5984 保健推進係）

【眼科診療】（吉田眼科病院：函館）

今月の診療はありません ※次回は、12月25日（金） 瀬棚診療所2階

【婦人科診療】（八雲総合病院：白銀医師）【予約制】 受付 午後2時～午後4時

17日（火） 診療時間 午後2時～

※ 婦人科診療の場所は、国保病院内の「婦人科診察室」です

※ せたな町立国保病院では「発熱外来」を設置し、風邪症状などのある患者様の診療にあたって
おります。 受付時間は、平日の午前10時から11時、午後2時から3時となっております
まずは、ご来院前に電話でご相談ください。 ☎（0137）84-5321

瀬棚診療所 ☎（0137）87-2470

せたな町会計年度任用職員募集公告

令和2年度に瀬棚養護老人ホーム三杉荘で勤務していただける会計年度任用職員を募集します。

1. 資格要件

- ・年齢、学歴は問わないものとし、町内外で通勤可能な者とする。
- ・資格、免許等は裏面の会計年度任用職員公募資料をご確認ください。

2. 勤務条件

- ・任用期間 会計年度任用職員公募資料参照
- ・任用報酬 会計年度任用職員公募資料参照
- ・通勤手当 一定の距離以上の通勤を対象として支給します。
- ・時間外勤務 職務内容・勤務時間により対象となる手当を支給します
- ・災害補償 公務上の災害または通勤による災害についての補償制度があります。
- ・休日 会計年度任用職員公募資料参照
- ・休暇 会計年度任用職員公募資料参照
- ・服務 会計年度任用職員は、一般職の地方公務員であり、地方公務員法の服務に関する規定が適用されます。

3. 申込方法

- ・次の書類を応募期日までに、せたな町役場総務課または各総合支所庶務係に提出してください。
 - ① 自筆の申込書 1通(用紙は、せたな町役場総務課又は各総合支所庶務係で交付します。)
 - ② 自筆の履歴書 1通(市販のものに、最近6ヶ月以内の写真貼付したもの)
 - ③ 資格証写し(又は資格取得見込証明)

4. 申込締切日 令和2年10月30日(金)まで

5. 試験の方法及び試験日

- ・個別面接試験等による選考を行います。
- ・試験日は、11月上旬とし応募者に別途通知します。

裏面へつづく

【令和2年度会計年度任用職員公募資料】

勤務場所	職種	採用 予定 人員	業務 内容	資格等	給料	期 末 手 当	社 会 保 険	雇 用 保 険	任用 期間	勤務 条件
瀬棚養護老人ホーム三杉荘	栄養士	1名	三杉荘の栄養士業務	栄養士免許	177,400円～	有	有	有	令和2年12月1日 ～ 令和3年3月31日	週5日勤務(土・ 日・祝日休み) 8:30～17:15
瀬棚養護老人ホーム三杉荘	清掃作業員	1名	三杉荘の清掃業務		911円/時間～	無	無	無	令和2年11月16日 ～ 令和3年3月31日	月15日程度 8:30～12:30

その他、ご不明は点などございましたら下記までお問い合わせください。

せたな町役場瀬棚総合支所庶務係 (電話：0137-87-3311)

瀬棚養護老人ホーム三杉荘 (電話：0137-87-3969)

せたな町会計年度任用職員募集公告(教育委員会)

令和2年度に教育委員会で勤務していただける会計年度任用職員を募集します。(地方公務員法の改正に伴い、令和2年4月から新たに会計年度任用職員制度が創設されました。)

勤務場所	職種	採用予定人員	業務内容	時給	期末手当	社会保険	雇用保険	任用期間	勤務条件
丹羽スキー場	普通作業員 (管理人)	4名	施設管理人 (利用受付、利用者の安全監視、施設管理、清掃など)	1,047円～	無し	無し	無し	令和2年12月下旬～ 令和3年3月中旬	【1日4～7時間勤務】 ① 1月6日～1月17日まで 午前9時～午後5時まで ② 1月18日～2月28日まで 平日 午後5時～午後9時まで 土日祝日 午前9時～午後5時まで ※天候、降雪状況等により変更あり ※休憩時間は、午後0時から午後1時まで、午後5時から午後6時まで ※時間外勤務あり(学校授業等) ※通勤手当あり(距離による)
大成スキー場	普通作業員 (管理人)	3名	施設管理人 (利用受付、利用者の安全監視、施設管理、清掃など)	1,047円～	無し	無し	無し	令和2年12月下旬～ 令和3年3月中旬	【1日7時間勤務】 午後1時～午後9時まで ※天候、降雪状況により変更あり ※休憩時間は午後5時から午後6時まで ※時間外勤務あり(学校授業等) ※通勤手当あり(距離による)

1. 資格要件

- ・心身ともに健康で通勤可能な方。
- ・年齢、学歴は問わないものとし、町内外で通勤可能な者とする。

2. 申込方法

- ・次の書類を応募期日までに、せたな町教育委員会事務局または瀬棚教育事務所・大成教育事務所に提出してください。

① 自筆の申込書 1通

(用紙は、せたな町教育委員会事務局・瀬棚教育事務所・大成教育事務所で交付します。)

② 自筆の履歴書 1通(市販のものに、最近6ヶ月以内の写真を貼付したもの)

3. 申込締切日 令和2年11月12日(木)まで

4. 試験の方法及び試験日

- ・個別面接試験等による選考を行います。
- ・試験日は、応募者に別途通知します。

5. その他 詳しいことは下記までお問い合わせください。

- ・せたな町教育委員会事務局(電話0137-84-5111)
- ・せたな町教育委員会大成教育事務所(電話 01398-4-5511)

回覧

令和2年度情報センター特別展示

城宮(殿様)

～絵葉書で訪ねる大正・昭和の日本～

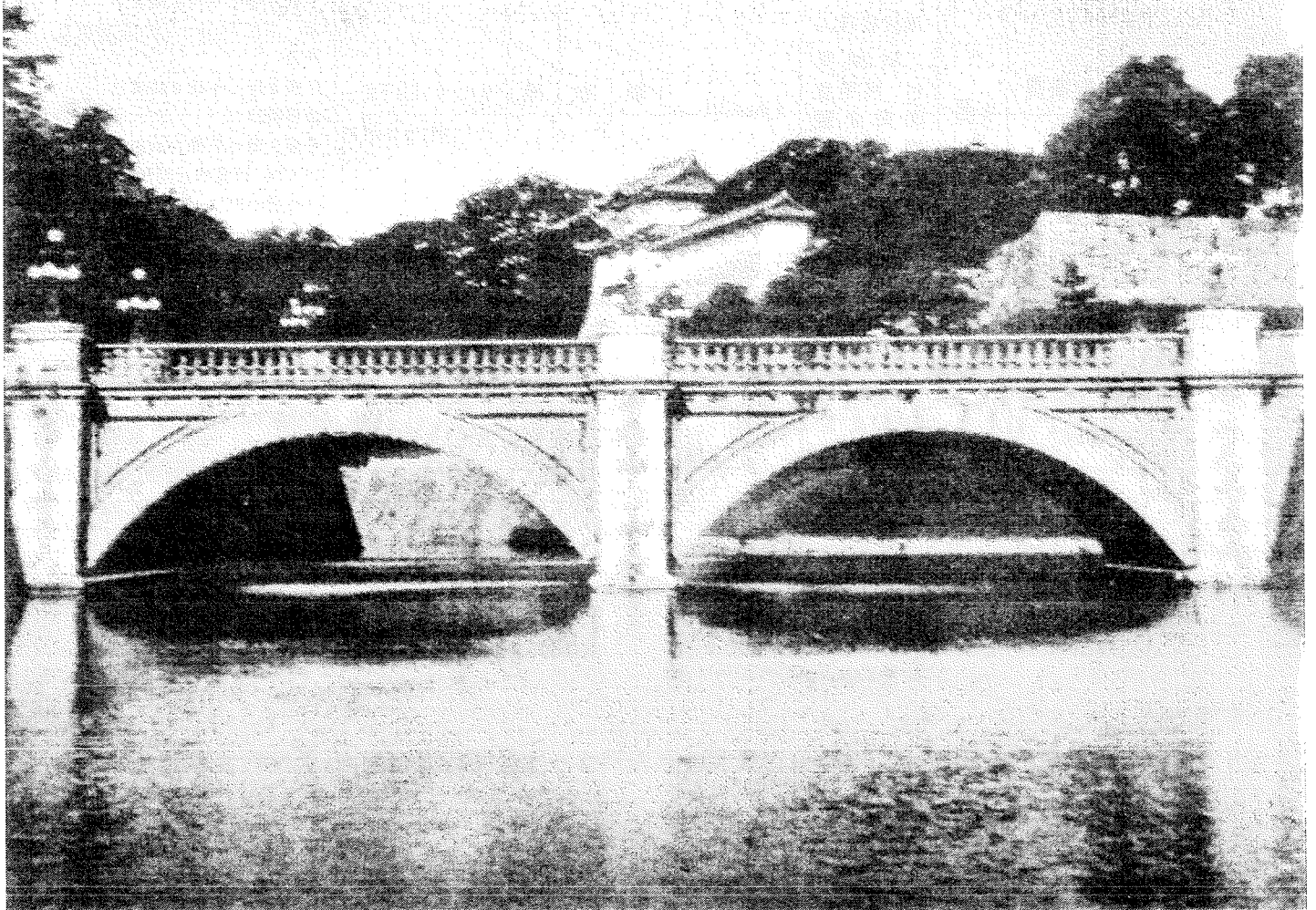

会 期…令和2年11月6日(金)～令和2年12月6日(日)

場 所…情報センター

閲覧料…無料

せたな町会計年度任用職員募集公告

せたな町会計年度任用職員を次のとおり募集します。

勤務場所	職種	採用 予定 人員	業務 内容	日額	期 末 手 当	社 会 保 険	雇 用 保 険	任用 期間	勤務 条件
水産種苗育 成センター	公務補	2名	施設に係る 作業全般	7,066円 ～	無 し	無 し	無 し	令和2年11月24日 ～ 令和2年12月22日	週5日(月～金) 8:30～17:15

令和2年度会計年度任用職員 勤務条件

1. 資格要件

- ・年齢、学歴は問わないものとし、町内外で通勤可能な者とする。

2. 勤務条件

- ・休日 土曜日、日曜日、国民の祝日
- ・時間外勤務 職務内容によりあり
- ・通勤手当 月額支給(距離による)

3. 申込方法

- ・次の書類を応募期日までに、せたな町役場総務課または各総合支所庶務係に提出してください。

① 自筆の申込書 1通

(用紙は、せたな町役場総務課又は各総合支所庶務係で交付します。)

② 自筆の履歴書 1通(市販のものに、最近6ヶ月以内の写真貼付したもの)

4. 申込締切日 令和2年11月6日(金)まで

5. 試験の方法及び試験日

- ・個別面接試験等による選考を行います。
- ・試験日は、11月中旬とし応募者に別途通知します。

6. その他、詳しいことは、せたな町役場総務課(電話0137-84-5111)へお問い合わせください。

回 覧

令和2年10月22日
せたな町長 高橋 貞光

せたな町会計年度任用職員募集公告

瀬棚診療所清掃員の補充に伴い、瀬棚診療所で勤務していただける会計年度任用職員を募集します。

勤務場所	職種	採用予定人員	業務内容	時給	期末手当	社会保険	雇用保険	任用期間(予定)	勤務条件
瀬棚診療所	清掃作業員	1名	清掃業務	911円 ～	無し	無し	無し	令和2年12月1日～ 令和3年3月31日	週5日(月～金) 2～3時間/日

令和2年度会計年度任用職員 勤務条件

1. 資格要件

・年齢、学歴は問わないものとし、町内外で通勤可能な者とする。

2. 勤務条件

- ・休日 土曜日、日曜日、国民の祝日、年末年始
- ・休暇 年次休暇・特別休暇(付与日数は勤務形態により異なります)
- ・労災保険 あり
- ・時間外勤務、休日勤務 職務内容・勤務時間によりあり
- ・通勤手当 あり(距離による)

3. 申込方法

・次の書類を応募期日までにせたな町立国保病院に提出してください。

① 自筆の申込書 1通

(せたな町役場総務課、総合支所及びせたな町立国保病院で交付します。)

② 自筆の履歴書 1通(市販のものに、最近6ヵ月以内の写真を貼付したもの)

4. 申込締切日 令和2年11月4日(水)まで

5. 試験の方法及び試験日

・個別面接試験等による選考を行います。(試験日は、応募者に別途通知します。)

6. その他 ご不明な点は、せたな町立国保病院(電話 0137-84-5321)へお問い合わせください。

回覧

☆お申し込み忘れていませんか？☆

「特定健診・各種がん検診のご案内」

●とき・ところ 令和2年 11月21日(土) 若松基幹集落センター

11月22日(日) 丹羽活性化センター

受付時間 6:00~10:30 (当日は、時間を分けて受付します。)

●種類・対象・料金

※年齢については、検診当日の年齢とします。

検診対象	国民健康保険 加入者 40歳以上	社会保険加入者 40歳以上	後期高齢者	生活保護
特定健診	500円	お問合せ下さい	無料	無料
胃がん検診	500円 (1時間につき12名まで)			
血中ヒト菌検査	1,000円 (過去に健診・病院等でピロリ菌検査を受けたことのない方)			
肺がん検診	300円 喀痰細胞診検査は別に料金がかかります。			
大腸がん検診	200円			
前立腺がん検診	2,100円			
ヒコックス症検診	無料 (5年に1回)			
肝炎ウイルス検査	200円	500円	×対象外	無料
風しん抗体検査	無料 (無料クーポン対象者のみ)			

○肝炎ウイルス検査は過去に町の健診で受けた方は受診できませんのでご注意ください。

○健診当日は、マスク着用・会場設置の消毒液での手指消毒など、新型コロナウイルス感染防止にご協力願います。

普段、健診の機会のない18歳~39歳(年度内)の方も、

健康づくり健診 を受診できます。

内容：身体測定・血液検査・尿検査・血圧測定

料金：(保険問わず) 500円

せたな健こつポイント
対象事業です!

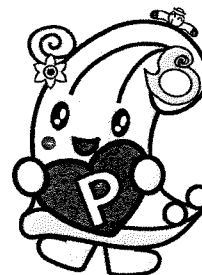

●お申込み・お問い合わせ

11月11日(水)までに せたな町健康センター保健師へ
お申込みください。希望受付時間のある方はお早めに!

せたな町健康センター 保健師 TEL: 84-5984

回 覧

いきいき元気アップ会に 参加しませんか!

◎対象：おおむね65歳以上の方でたとえばこのような方
(介護状態でない方)

冬期間に体力を落としたりたくない。

認知症になりたくない。

ひとり暮らしになり外出や交流の機会が少ない。

◎募集定員：15名程度

送迎できます (申込み時に伝えてください)

◎開催日時：11月～2月までの期間に7回実施します。

開催時間 午前10時～11時半

◎開催場所：せたな町健康センター



◎ 日 程 内容は一部変更することがあります

動いて 食べて 磨いて

- ① 11月16日(月) 脳トレ・創作活動
- ② 11月30日(月) 運動講話と実技「転倒を防ごう」
- ③ 12月21日(月) 創作活動「楽しく作って、手と頭を使おう」
- ④ 1月12日(火) 運動講話と実技「認知症を予防しよう」
- ⑤ 1月25日(月) 運動講話と実技「フレイル予防」
- ⑥ 2月 8日(月) お口・栄養の講話と実技「オーラルフレイル」
「高齢期の食事～糖分」
- ⑦ 2月22日(月) 創作活動「楽しく作って、手と頭を使おう」

◇ 毎回、健康確認・お口体操

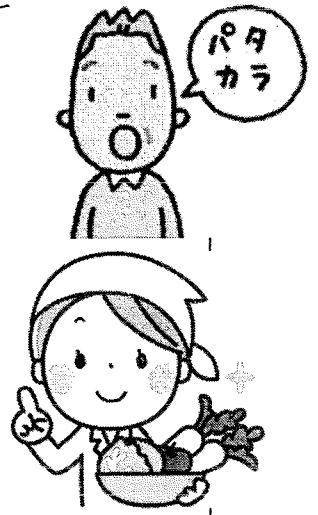

※当日はマスクの着用をお願いします!

申し込み締切り 11月10日(火)までです。

お気軽にお問合せ下さい。

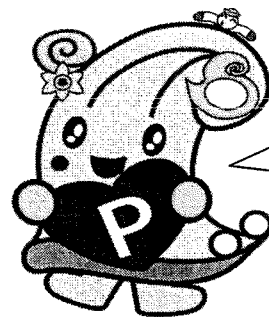

せたな健こっ
ポイント対象
です

《申込み先》

地域包括支援センター 電話 84-5699 (北檜山区)

瀬棚総合支所 田畑 電話 87-3311 (瀬棚区)

大成総合支所 今川 電話 4-5511 (大成区)



消防だより



令和2年10月22日(木)発行
せたな消防署 TEL 0137-84-5709 大成支署 TEL 01398-4-5401
【令和元年中の119番受付件数 228件】

11月9日は「119番の日」

119番通報は、消防が火災や救急、救助などの災害発生を受ける最初の窓口となります。

しかし、緊急であるからこそ通報時に慌ててしまう場合があります。

実際の119番通報時に落ち着いて、正しく答えられるように日頃から住所、電話番号等の連絡先を確認しておきましょう。

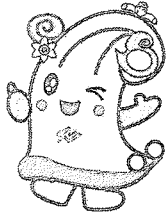

<新型コロナウイルス感染症拡大防止の取り組みについて>

感染防止衣



防護衣



救急隊員は全ての出勤において、感染防止衣や防護衣の装備を着装して出勤しています。＊出勤によっては多少異なる場合があります。

救急隊が「防護衣」を着装している場合でも、傷病者が新型コロナウイルス感染症に必ず感染しているわけではありません。

＊皆様の御理解、御協力をよろしくお願いいたします。

北檜山区地区懇談会を 開催します



広く町民の皆さんの参加を頂きながら、町民のみなさんのためのより良い町づくりを行うため、北檜山区内4会場で地区懇談会を開催します。

地区懇談会開催日程

日程	時間	会場	開催地区	対象地域
11月4日(水)	午後6時～	若松基幹 集落センター	若松地区	若松・上若松・下若松・濁川・ 富里・二俣・小川・栄石・雲内・ 栄
11月6日(金)	午後6時～	丹羽活性化センター	丹羽地区	丹羽・小倉山
11月9日(月)	午後6時～	太櫓はまなす荘	太櫓地区	太櫓・新成・共和・紅神恵
11月12日(木)	午後6時～	健康センター	北檜山地区	市街地・長湊・愛知・豊岡・ 兜野・徳島・松岡

たくさんの参加をお待ちしております

■お問い合わせ先/せたな町 まちづくり推進課広報統計係

TEL: 0137-84-5111

道しるべ

瀬棚地区保護司会
更生保護サポートセンター
会報 16号

瀬棚地区保護司会 令和2年度前期事業報告

第70回 社会を明るくする運動

内閣総理大臣メッセージ及び
「青少年の非行・被害防止道民総ぐるみ運動」
北海道知事メッセージの伝達式

6月23日(火)7月強調月間での「第70回社会を明るくする運動」を迎えて今金町役場、せたな町役場の庁舎に於いて総理大臣と北海道知事のメッセージの伝達式が町職員、地区保護司の皆さんが参加しての開催によりメッセージの伝達式となりました。

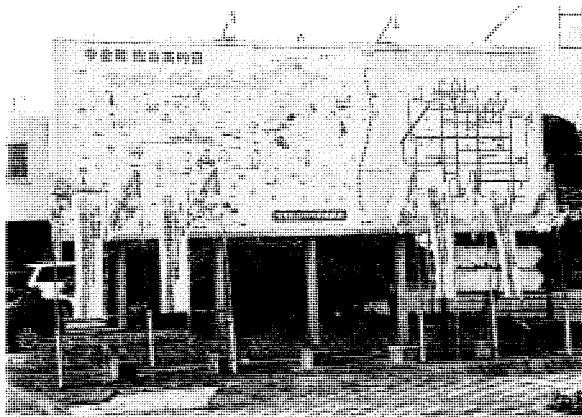

今金町役場庁舎前
国道230号線沿いに
社明運動旗の展示

地域別定例研修会

- 第1回 中止
テーマ「保護司の複数担当制について」
- 第2回 9月29日(火) 更生保護サポートセンター
テーマ「犯罪予防活動」について
出席保護司 17名

第2回 地域別定例研修会

初めての主任官による
今年度定例研修会
皆さん真剣に聞いていました。

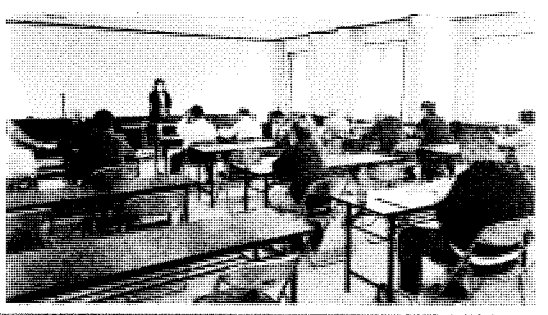

瀬棚地区保護司会
更生保護サポートセンター
(旧北檜山総合福祉センター内)

〒049-4501
久遠郡せたな町北檜山区北檜山91-2
TEL・FAX 0137-84-6789
Eメール setanasapo@hb.tp1.jp

地区保護司会書面総会の開催

4月22日(水)
今金消防署2階会議室(今金町)開催中止
更生保護サポートセンターからの総会資料通達による保護司の賛成同意書の意向を頂いた。

更生保護サポートセンターだより

センター利用状況 4月より9月まで [会議室等の利用]

- 4月8日(水) 第1回 監事会、理事会・役員会の開催
- 4月28日(火) 北檜山支部 総会
- 6月30日(火) 北檜山支部 社明運動月間展示品撤去
- 9月29日(火) 第2回 地域別定例研修会
第2回 理事、役員会の開催

[開所日数・来所者]

4月	21日	保護司	14名	一般者	3名
5月	18日	保護司	3名	一般者	1名
6月	22日	保護司	6名	一般者	2名
7月	21日	保護司	8名		
8月	19日	保護司	3名		
9月	20日	保護司	5名	一般者	2名

[企画調整保護司前期常駐日数]

大根田 保護司	43日	内糸 保護司	41日
大東 保護司	43日	藤川 保護司	44日

第2回 理事・役員会 開催

今年度の事業について率直に意見の交換を行いました。

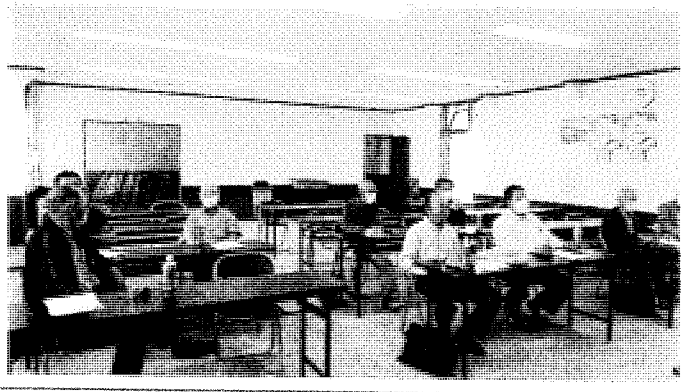

《新任 保護司 歓迎》

北檜山支部 (令和2年10月1日 委嘱)
松林 良子(まつばやしりょうこ)氏 総務部会
基幹集落センター管理者

今金支部だより

支部活動

4月18日(土) 支部活動報告 出席者7名

支部総会について話し合い残念ですが中止とする事にして懇談をしました。

6月30日(日) 社明運動期間啓発旗飾付運動

7月からの運動期間に国道沿い3か所に運動啓発旗を立て、また、各保護司の受け持ちの場所に旗を設置を致しました。

期間中、
今金町民センター
国道230号沿い
啓発旗の設置



7月10日(金) 社明運動 支部担当について報告

それぞれの地区に 社明運動の装飾、啓発活動についての意見交換。

8月1日(木) 社明運動啓発旗の片付け 参加者10名

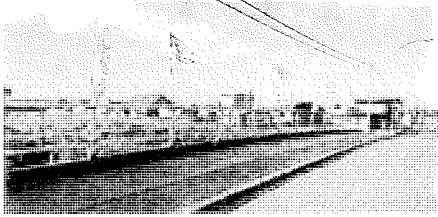

町道、
町内橋、歩道沿いに
啓発旗の設置

大成支部だより

支部活動

新型コロナウイルスの感染防止のため令和2年度の通常総会を书面議決いたしました。

大成支部保護司6名全員の賛成により令和1年度事業報告書、収支決算報告書及び令和2年度の事業計画・事業予算案が承認されました



6月28日 社会を明るくする運動ののぼり旗を長生園前の国道・道の駅の前の国道・久遠市街地・大成支所・大成図書館の五ヶ所に立てて啓発活動を7月31日まで実施しました。

北檜山支部だより

支部活動

新型コロナウイルス感染防止のため、各事業が相次ぎ中止となりました。

① <第70回 “社会を明るくする運動”7月強調月間保護司会支部と北檜山小学校との連携事業による町内街頭啓発パレード>
北檜山(4~6年生)・若松小学校児童、北檜山中学校生徒に対し、啓発の一環として、社明リーフレット・エキュ等キャンペーン用品を配布させて頂きました。

令和元年7月4日(木)
第69回 『社明運動』
(パレード写真)

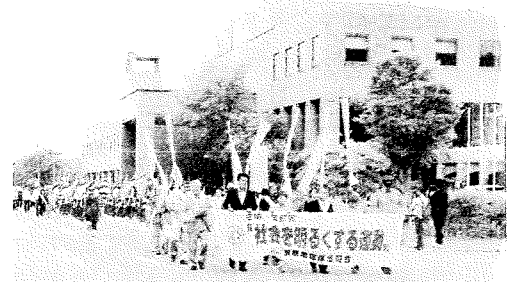

② <北檜山区更生保護女性会事業のうち>
・北檜山学童保育所における子供たちのカレー作り交流会(北檜山小学校1~6年生児童対象)
・函館更生保護施設「巴寮」での女性会による夕食作り

今後のこととして、新型コロナウイルスは正体がいまだ解明されておらず、長期戦を覚悟しなければならないと言われております。児童参加による事業については、健康を最優先(密閉・密接)を回避した事業への見直しを視野に、年内に支部保護司の役員会を開催する予定です。

瀬棚支部だより

支部活動

● 6月30日(火) 支部保護司会では女性会の協力を得て7月の「社会を明るくする運動協調月間」に向けて本町七区のフレンド前の支部保護司会掲示板に新しいポスターを掲示し付近にのぼり旗を設置し花壇に花苗を植栽しました。



● 7月16日(木) 瀬棚区更生保護女性会女性会では岸瀬棚保育所を訪問し社長の岡崎昭子さんが岸瀬棚保育所が作成した絵本を岡崎さんが子ども達に読み聞かせを行いました。



回 家庭教育講座

覧

親子deよしみち広場

お散歩の途中やちょっとしたお時間にお子様と一緒に寄ってみませんか？

乳幼児やご興味のある一般の方も歓迎！！！！

11/15 (日) 10:00~12:00

会場：情報センター 1階

※館内では、新型コロナウイルス感染症の防止策に努めております。
対策にご協力をお願いします。



1 読書コーナー

情報センターで借りた本や自分で持参した本などを読むスペースを設けています！

おススメ本の展示もありますよ☆ミ

3 休憩コーナー

子ども用のジュースやお菓子を準備しています。

お友達と楽しいひと時を……

下記のとおり読み聞かせ・上映を行います♪

①読み聞かせ

(10:15から)

②それいけアンパンマン上映

(11:40から)

③読み聞かせ

(11:15から)

2 コミュニケーションコーナー

小さなお子さんがちょっとした遊びができるスペースを設けています！

簡単な遊びを紹介します♪

4 塗り絵・お絵描きコーナー

小さなお子さんが塗り絵やお絵描きを楽しむことが出来ます！

塗り絵は持ち帰りもできます♪



——都合がつくお時間に気軽にお越し下さい！スタッフもお待ちしています！——

主催/せたな町教育委員会 協力/読み聞かせボランティア・家庭教育ナビゲーター

お問い合わせ：せたな町教育委員会社会教育係 TEL：0137-84-5111



木々の葉が鮮やかな赤や黄色に変わり、秋も本番になってきたことを感じさせてくれますね♪
 引き続き支援室は人数の制限をせず、入室の際の検温のみとさせていただきます。
 ご利用される保護者、お子さんは健康状態を把握し、体調のすぐれない時は利用をご遠慮
 下さい。保護者は、マスク着用をお願い致します。

11月の予定表 …活動内容が変わる事もありますのでご了承下さい。

	月	火	水	木	金
	2	3	4	5	6
午前	子育て相談日	お休み [文化の日]	おはなしトントンの会	おひさま一む 「自由に遊ぼう」	子育て相談日
午後	(子育て相談日)		(子育て相談日)	(子育て相談日)	(子育て相談日)
	9	10	11	12	13
午前	子育て相談日	おひさま一む 「自由に遊ぼう」	おはなしトントンの会	おひさま一む 「自由に遊ぼう」	子育て相談日
午後	(子育て相談日)	(子育て相談日)	(子育て相談日)	(子育て相談日)	(子育て相談日)
	16	17	18	19	20
午前	子育て相談日	おひさま一む 「作って遊ぼう」	おはなしトントンの会	おひさま一む 「自由に遊ぼう」	子育て相談日
午後	(子育て相談日)	(子育て相談日)	(子育て相談日)	(子育て相談日)	(子育て相談日)
	23	24	25	26	27
午前	お休み [勤労感謝の日]	おひさま一む 「自由に遊ぼう」	おはなしトントンの会	おひさま一む 「自由に遊ぼう」	子育て相談日
午後		(子育て相談日)	(子育て相談日)	(子育て相談日)	(子育て相談日)
	30				
午前	子育て相談日				
午後	(子育て相談日)				



****子育て相談日****
 子育てに正解はありません。困ったり、
 悩んだり、迷ったり、イライラしたり...
 そんな気持ちを誰かに伝えてみませんか?
 気軽にご相談下さい。
 ★「相談」を受け付ける場のため、一般利用
 者は利用できません。
 ご理解、ご協力宜しくお願いいたします。
 月曜日・金曜日 9:30~16:00
 火曜日・水曜日・木曜日 13:00~16:00

おひさま一む
 9:30~11:00 自由遊び~時間は前後することがあります
 (遊具での室内、ホール遊び、制作、外遊びなど...)
 11:00~11:30 体操、手遊び、絵本、紙芝居など...
対象年齢 0歳~6歳の未就園児【必ず保護者と一緒】
 こども園や保育所とのかけちはできません。

おはなしトントンの会
 毎週水曜日に開放しています。親同士の責任で自主的に参加し、
 気軽に遊べる日です。絵本の貸し出しもしています。
 どうぞ遊びに来て下さいネ!
水曜日 10:00~11:30

回覧 図書だより



令和2年11月号

編集・発行 せたな町情報センター

今月の新着図書

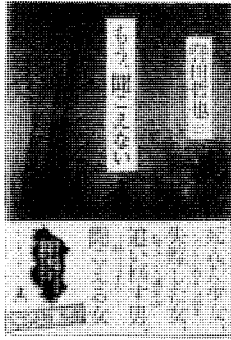
<p>スター</p>  <p>朝井 リョウ 著</p> <p>「どっちが先に有名監督になるか、勝負だな」新人の登竜門となる映画祭でグランプリを受賞した立原尚吾と大土井紘。ふたりは大学卒業後、名監督への弟子入りとYouTubeでの発信という真逆の道を選ぶ。受賞歴、再生回数、完成度、利益、受け手の反応——作品の質や価値は何をもって測られるのか。私たちはこの世界に、どの物差しを添えるのか。</p>	<p>もう、聞こえない</p>  <p>嘗田 哲也 著</p> <p>「女の人の声が聞こえるんです」。殺人の罪を認め、素直に聴取に応じていた被疑者が呟いた。これは要精神鑑定案件か、それとも——。身元不明の男性が殺害された。加害者が自ら110番通報し、自首に近い形で逮捕される。これで、一件落着。自分の出る幕はない、と警部補・武脇元は思っていたが……。</p>
--	---

<一般書>



<児童書>



書名	著者	書名	著者
相剋 越境捜査 8	笹本 稜平	ポポくんのおばけパン	accototo
夜明けのすべて	瀬尾 まいこ	ハロウィンってええよなあ	まきち*ママ
この気持ちもいつか忘れる	住野 よる	コンガらがっち なにになって すすむ?の本	ユーフラテス
滅びの前のシャングリラ	凧良 ゆう	まほうのあめだま	安房 直子
転生したらスライムだった件 17	伏瀬	ようかいむらの びっくりゆうえんち	たかいよしかず
帝都争乱 サーベル警視庁 2	今野 敏	黒魔女さんが通る 12 黒魔女さんと秘密のサバト	石崎 洋司
えにし屋春秋	あさのあつこ	青星学園・チームEYE-Sの事件ノート ゆずの涙と、人魚のピアノの謎	相川 真
未来の自分に出会える古書店	齋藤 孝	うみのとしょかん あらしが やってきた	葦原 かも
ビブリア古書堂の事件手帖II 扉子と空白の時 2	三上 延	世界一クラブ ハワイ旅行は大さわぎ	大空 なつき
風を結う 針と剣 縫箔屋事件帖 2	あさのあつこ	真田幸村 学研まんが NEW日本の伝記 6	山田 圭子
ホーム	堂場 瞬一	アンナ・パブロワ 学研まんが NEW世界の伝記 3	渡辺 真弓
チームIII	堂場 瞬一		
黄金雛 羽州ぼろ鳶組 零	今村 翔吾		

他にも新着本があります
係におたずねください



せたな町図書館のホームページ

インターネットで、せたな町図書館の本が検索できる!!

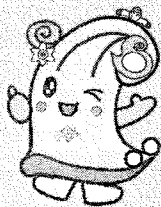

せたな町図書館のHPへの
QRコードです。
ぜひ活用ください。



読書週間

2020 読書週間
10月27日(火)~11月9日(月)

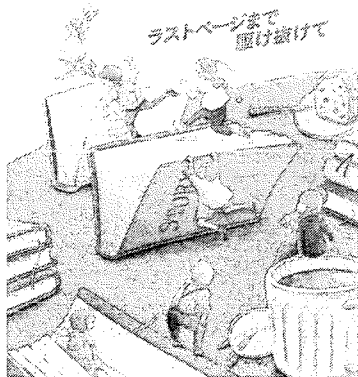

秋の読書週間は
2020年10月27日(火)
~11月9日(月)の2週間。

◆開館時間 午前10時~午後6時 (小学生は4時・中学生は5時まで利用できます)

◆休館日 11月2日(月)、9日(月)、16日(月)、24日(火)、30日(月)

情報センターではリクエストや読みたい本を募集しています。気軽に声をかけて下さいね★
情報センター：せたな町北檜山区北檜山266番地 TEL：0137-84-5342

公開医療講座『かわら版』 Vol.6

感染対策委員会より

サーモグラフィー検温システムについて



10月中旬頃を目処に、検温システムの導入を予定しております。
ご来院の際は、ご協力をお願い申し上げます。

おねがい

- ① 測定器の前では、一旦停止をお願い致します。
- ② 「マスク未着用」「異常体温」の場合、警報アラームが鳴ります。
※必ず、マスク着用の上でご来院下さい。
※発熱がある方は、事前にご連絡下さい。

ご持参下さい



スタッフ紹介



看護部 外来看護師長
はせめぐみ
長谷 恵美

今月号と、毎月の感染対策情報を担当しております。
地域の皆様には、いつも当院の対策にご理解・ご協力を頂き心より感謝申し上げます。これからも、安心して受診して頂ける病院作りに努めてまいります。
現在、当外来では「イボの凍結療法」について情報提供を行っております。お気軽にお声がけ下さい。



今シーズン、インフルエンザと新型コロナウイルス同時流行の危機！！

～うつさない、うつらない～

今年も寒い季節がやってきます。今冬は、ウイルス感染症について例年よりも特に警戒が必要です。今から体調管理の強化と、具合が悪くなった時の対処方法を確認し、流行に備えましょう。

感染予防は
体調管理から！！

【風邪症状がある時】

- ・人との接触はなるべく避ける
- ・相談は電話で

健康チェック

規則正しい生活

予防接種

～目に見えない！ウイルスの特徴～

感染症の多くは、菌やウイルスが原因で起こります。細菌は自分で増えていきますが、ウイルスは他の生物に侵入して増殖します。つまり、「寄生」しないと増えることができません。細胞を宿主にするため、ウイルスは細菌の1000分の1の大きさ（nm:ナノメートル）と非常に小さいのも特徴です。

Point!

～感染経路を断つ事が鍵～

ウイルスの蔓延を防ぐためには、人への「寄生」を阻止する事が重要です。裏面で基本の対策をご紹介します。

地域医療連携室より

内科医師入職のお知らせ

11月2日(月)より内科医師が新しく入職いたします。よろしくお願ひ致します。

ささき さかり
佐々木 盛医師

(一般内科)

<佐々木医師外来診療日(受付時間)>
火曜日、木曜日…午後15:30～17:00
水曜日…午前10:15～11:30
金曜日…午後13:30～17:00

IMSグループ 道南ロイヤル病院
担当者:地域医療連携室 工藤・結城

電話 0137-84-6640(直通)

今月のひとさら～甘くておいしいさつま芋～

今月の担当:管理栄養士 野田 真白

さつま芋には熱に強いビタミンCと血中コレステロール値を下げ、便通をよくする食物繊維を豊富に含んだ食材です。また、じっくり加熱することでより甘みが強くなり、より腸も活発化にします。

簡単スイートポテトの作り方

さつま芋小1本(200g)

1.さつま芋の皮をむいて水にさらし、水気を切り電子レンジ(600W)で7分加熱。

【A】牛乳 大さじ2
(牛乳の水分に応じて調整)

2.さつま芋をつぶして【A】を加えて混ぜる。

【A】バター 15g
【A】砂糖 10g 卵黄 1個

3.滑らかになったら成形をシアルミ箔に乗せ、溶いた卵黄を塗り、トースターで焼き目を付けたら完成です。

感染経路とは…?

道がわかれば、効果的に
気を付ける事ができます。

感染症がうつる道のことで、
3つのパターンが知られています。感染症の種類によってうつる道は異なり、一つとは限りません。

パターン	うつる道
① 接触感染	手指や環境
② 飛沫感染	咳、くしゃみ、つば
③ 空気感染	空気中

インフルエンザや新型コロナウイルスの感染経路は、①②に該当します。特に①は、感染症で最も多い経路と言われています。これらの「うつる道」を遮断する事が、様々な感染対策の根拠になっています。

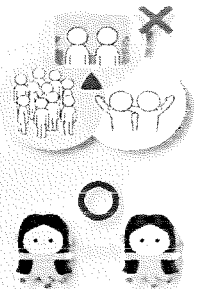

ウイルスはどこから侵入するの…?

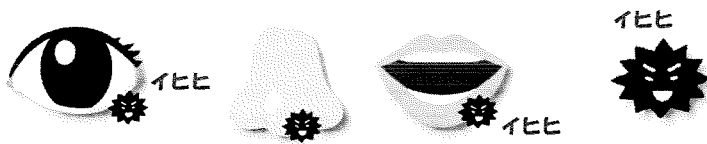

KEEP OUT KEEP OUT KEEP OUT KEEP OUT KEEP OUT

ウイルスは、目・鼻・口の粘膜から体内に侵入します。まずは、自分の身を守るために入り口を防御し、顔を無意識に触らないように注意する事が大切です。

正しく使って効果を発揮

- 着ける前、外した後は手洗い
- 鼻から顎まで隙間なく覆う
- マスクの表面には触らない
- 外す時はゴム紐をもって

マスクをずらしてしまうと…

予防効果が無いばかりか、
マスクの内側や、自分の顔、手の
汚染に繋がる危険性があります

なぜ、手洗いが必要なの…?

手は使いやすい分、病原体の運び役になってしまいます。手を介して体内に侵入するのを防ぐために、必要なタイミングで、すみずみまで洗う事が重要です。

【日常生活での手洗い5つのタイミング】

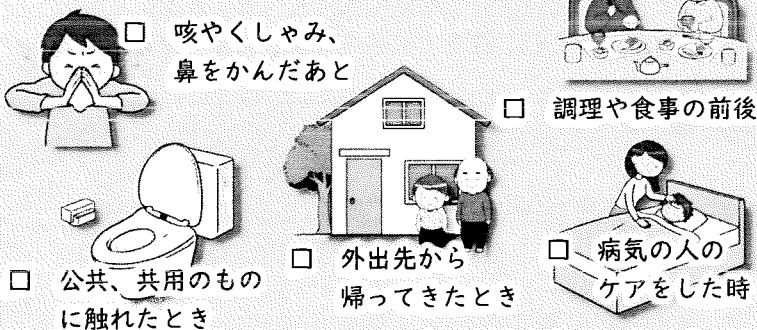

【残りやすい部分の洗い方】



物理的に汚れを除去するため、
残りやすい部分を理解してい
ないと不十分になります。

流行時期に必要な行動とは…?

リスク 「もしも、感染している人がいたら…」
「もしも、自分が感染していたら…」

目に見えない分、リスクを考えて慎重に行動する事が大切です。特に症状がある時は、その程度を問わず人にうつさない行動が周囲の人を守ります。今回お伝えさせて頂いた対策は、ほんのわずかな内容ですが、どなたにも毎日実践して頂きたい基本の感染対策です。日々の健康管理に少しでもお役に立てば幸いです。

当院では、
『介護福祉士・看護補助員』を
募集しております。

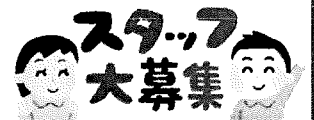

ご興味のある方、病院見学等もできますのでお気軽に
お問い合わせください。



【お問い合わせ】IMSグループ 道南ロイヤル病院
担当者:総務課

電話 0137-84-5011(代表)

↑LINEもごさいます。ご活用ください。

令和2年11月

冬山は 装備・計画 しかけ

- 1 無理のない計画を立て登山計画書を提出しましょう。
- 2 単独での登山は避けましょう。
- 3 万全の装備と余裕ある食料等を準備しましょう。
- 4 携帯電話を持ちましょう。
- 5 気象情報の確認をしましょう。
- 6 慎重な行動を心掛けましょう。
- 7 スキー場の標識や注意事項を守りましょう。

利別川

せたな警察署
84 - 6110

冬の交通安全運動の実施

11月13日(金)から22日(日)までの10日間、「冬の交通安全運動」を実施します。

ドライバーの皆さんは、早めに冬タイヤに交換して、交差点付近での歩行者や自転車の動きに十分注意して、思いやりのある運転をしましょう。

また、歩行者の皆さんは、ドライバーから目立つ服装や反射材を身につけ、道路を横断する時は、信号機や横断歩道を利用しましょう。

police

「女性に対する暴力をなくす運動」

11月12日(木)～11月25日(水)

11月25日は「女性に対する暴力撤廃国際日」



女性に対する暴力撤廃国際日

ストーカー、配偶者等からの暴力、性的画像に関する被害に悩んでいませんか？

北海道警察

相談ダイヤル

#911

DV⇒相談



強意志と勇気で暴力団放逐!

「暴力団を恐れない!」
「暴力団を利用しない!」
「暴力団に金を出さない!」
「暴力団と交際しない!」
が合い言葉!些細なことでも警察に相談、通報してください!

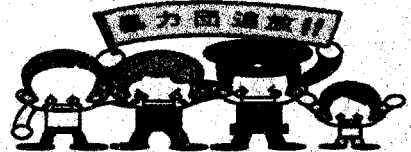

「恥ずかしい、大げさにしたくない」と一人で抱え込まず、事が大きくなる前にできるだけ早く相談しましょう。

警察では、相手に対する警告、禁止命令や検挙等の措置、一時避難等の支援措置をとることができます。

あなたの身近に似た人いませんか?

重要指名手配

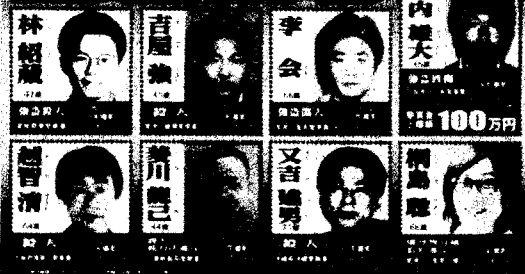

北海道警察

ピンときたら、110番

未だ逃走中の指名手配被疑者を一人でも多く検挙するためには、皆様のご理解とご協力が欠かせません。



どんな些細な情報であっても、ためらわずに110番通報又は最寄りの警察施設に連絡をよろしくお願いいたします!

せたな警察署ホームページ
<http://www.setana-syo.police.pref.hokkaido.lg.jp>



「ほくとくん防犯メール」への登録は、このQRコードを読み取ってください。

大成図書館 今月のおすすめ本

<p>我々は、みな孤独である</p>  <p>貴志 祐介 著</p>	<p>降るがいい</p>  <p>佐々木 譲 著</p>	<p>夜の声を聞く</p>  <p>宇佐美 まこと 著</p>	<p>カメレオンのかきこおりや</p>  <p>谷口 智則 作</p>	<p>にんじやいぬタロー</p>  <p>渡辺 陽子 作</p>
<p>探偵・茶畑徹朗の元にもたらされた、「前世で自分を殺した犯人を捜してほしい」という不可思議な依頼。前世など存在しないと考える茶畑と助手の毬子だったが、調査を進めるにつれ…</p>	<p>本番当日に失踪した舞台女優と数年ぶりに再会した脚本家の心に去来したもの（「不在の百合」）かつての仕事仲間の計報を私に告げた、意外な人物（「隠したこと」）。ほか全13篇。</p>	<p>目の前で手首を切った女性に惹かれた隆太は、彼女が通う定時制高校に入学した。やがて、彼は同級生の大吾が働く奇妙な店を手伝い始める。しかし、それは11年前の一家殺人事件に端を発する、歪んだ悲哀が渦巻く世界への入口だった！</p>	<p>カメレオンは旅するかき氷屋さん。世界中で集めたシロップをかけたかき氷を食べると、不思議なことが！いろいろな場所でいろいろな色に変わるカメレオン。ぼくって一体何色なんだろう。悩んでいると、そこへ…</p>	<p>ある日、ケンタのうちに、ふろしきをせおったあやしい犬がやってきた。その犬は、いっしょうおつかえする、とのさまをさがしているという。ひとりといっぴき、とのさまをさがそうと、にんじや修業をはじめると…</p>

生涯学習センター図書室 今月のおすすめ本

<p>海神の島</p>  <p>池上 永一 著</p>	<p>アマテラスの暗号</p>  <p>伊勢谷 武 著</p>	<p>なごみの和飾り</p>  <p>ブティック社 編</p>	<p>虹いろ図書館のへびおとこ</p>  <p>櫻井 とりお 著</p>	<p>だっしゅつせよ！おぼけハウス</p>  <p>かま タイガ 作</p>
<p>汀・泉・澗の花城三姉妹が、沖縄、東京、鹿児島、福岡、山口、台湾を縦横無尽に疾駆する！失われた「海神の秘宝」を巡り、三姉妹の欲望と三大国の思惑が錯綜する。</p>	<p>神道とはなにか？天皇家の正統性とは？日本人はどこからきたのか？われわれにとってタブーでありつづけた、古代史究極の謎。その鍵は最高神“アマテラス”そして宮中最大の秘祭“大嘗祭”に封印されていた…。</p>	<p>飾って、置いて、吊して、使ってと身近にあるだけで心がホッと和む、和布使いの飾り物。壁や窓辺を飾ったり、玄関ホールやリビングに置いて楽しめるもの等様々。</p>	<p>いじめがきっかけで学校に行けなくなった、小学校6年生の火村ほのか。たどり着いたおんぼろ図書館でみどり色の司書、謎の少年、そしてたくさんの本に出会い、ほのかの世界は少しずつ動き出す！</p>	<p>絵本をあけたらさいご、そこは、こわいおぼけたちの世界。めいろ、さがし絵、クイズ……さまざまなアクションをクリアして、きみはぶじに絵本の中からだっしゅつできるかな？</p>

※発売前の本もありますので、詳しくは係におたずねください。

せたな町情報センター TEL: 0137-84-5342
 大成図書館 TEL: 01398-4-6161
 生涯学習センター図書室 TEL: 0137-87-3901

わかまつ

11月号
 せたな警察署
 若松駐在所
 ☎ 85-1242

冬の交通安全運動

～夕暮れの一番星は反射材～

運動期間 11月13日(金)～11月22日(日)の10日間

冬期間は交通事故の発生が増える時期になります。日没時間が早まり、道路の見通しや路面状況が悪くなるなど、車を運転する際の条件が悪くなります。

ドライバーの皆さんは、スピードダウン、早めのライト点灯、早めのタイヤ交換などの対策をとり、路面状況の変化に注意して運転しましょう。

歩行者の皆さんは、明るい服装や反射材を身に付け、道路を横断するときは常に左右の安全確認をしましょう。



重要指名手配 300万円

殺人 小暮洋史
 殺人 小原勝幸
 殺人 上地尊榮
 殺人 見立真一

指名手配被疑者の発見には、皆様の
 ご理解とご協力が欠かせません。

110番

火の用心!

冬期間は空気が乾燥するとともに、暖房器具などの火気を使う機会が増えることから、火災が非常に発生しやすくなります。

- ストーブの上の洗濯物
- 薪ストーブの火の始末
- 寝たばこ



などに十分注意してください。

若松駐在所管内 交通事故発生状況

令和2年【10月14日現在】

人身事故	0件
物件事故	17件

交通安全街頭啓発

秋の全国交通安全運動期間中の9月25日(金)に、交通事故防止を願って若松小学校の児童による交通安全街頭啓発が行われました。

児童たちが車両運転手に対し、交通安全の声かけをしながら、交通安全標語が入ったジャガイモの袋を配布しました。



110番は緊急の事件・事故などをいち早く通報するための緊急電話です。
 生活の安全に関する相談、警察業務に関する意見・要望は警察相談専用電話 #9110に電話してください。

大成図書館 今月のおすすめ本

<p>黙は、みな騒である</p>  <p>賀志 祐介 著</p> <p>探偵・茶畑徹朗の元にもたらされた、「前世で自分を殺した犯人を捜してほしい」という不可思議な依頼。前世など存在しないと考える茶畑と助手の穂子だったが、調査を進めるにつれ…</p>	<p>降るがいい</p>  <p>佐々木 譲 著</p> <p>本番当日に失踪した舞台女優と数年ぶりに再会した脚本家の心に去来したもの（「不在の百合」）かつての仕事仲間の訃報を私に告げた、意外な人物（「隠したこと」）。ほか全13篇。</p>	<p>夜の声を聞く</p>  <p>宇佐美 まこと 著</p> <p>目の前で手首を切った女性に惹かれた隆太は、彼女が通う定時制高校に入学した。やがて、彼は同級生の大吾が働く奇妙な店を手伝い始める。しかし、それは11年前の一家殺人事件に端を発する、歪んだ悲哀が渦巻く世界への入口だった！</p>	<p>カメレオンのかきこおりや</p>  <p>谷口 智則 作</p> <p>カメレオンは旅するかき氷屋さん。世界中で集めたシロップをかけたかき氷を食べると、不思議なことが！いろいろな場所にいるいろいろな色に変わるカメレオン。ぼくって一体何色なんだろう。悩んでいると、そこへ…</p>	<p>にんじやいぬタロー</p>  <p>渡辺 陽子 作</p> <p>ある日、ケンタのうちに、ふろしきをせおったあやしい犬がやってきた。その犬は、いっしょうおつかえする、とのさまをさがしているという。ひとりといっぴき、とのさまをさがそうと、にんじや修業をはじめが……</p>
--	--	---	---	--

生涯学習センター図書室 今月のおすすめ本

<p>海神の島</p>  <p>池上 永一 著</p> <p>汀・泉・澤の花城三姉妹が、沖縄、東京、鹿児島、福岡、山口、台湾を縦横無尽に疾駆する！失われた「海神の秘宝」を巡り、三姉妹の欲望と三大国の思惑が錯綜する。</p>	<p>アマテラスの暗号</p>  <p>伊藤谷 武 著</p> <p>神道とはなにか？天皇家の正統性とは？日本人はどこからきたのか？われわれにとってタブーでありつづけた、古代史究極の謎。その鍵は最高神“アマテラス”そして宮中最大の秘祭“大嘗祭”に封印されていた…。</p>	<p>なごみの和飾り</p>  <p>ブティック社 編</p> <p>飾って、置いて、吊して、使ってと身近にあるだけで心がホッと和む、和布使いの飾り物。壁や窓辺を飾ったり、玄関ホールやリビングに置いて楽しめるもの等様々。</p>	<p>虹いろ図書館のへびおとこ</p>  <p>櫻井 とりお 著</p> <p>いじめがきっかけで学校に行けなくなった、小学校6年生の火村ほのか。たどり着いたおんぼろ図書館でみどり色の司書、謎の少年、そしてたくさんの本に出会い、ほのかの世界は少しずつ動き出す！</p>	<p>だっしゅつせよ！おぼけハウス</p>  <p>カヤマ タイガ 作</p> <p>絵本をあけたらさいご、そこは、こわいおぼけたちの世界。めいろ、さがし絵、クイズ……さまざまなアトラクションをクリアして、きみはぶじに絵本の中からだっしゅつできるかな？</p>
---	--	--	---	--

※発売前の本もありますので、詳しくは係におたずねください。

せたな町情報センター TEL: 0137-84-5342
 大成図書館 TEL: 01398-4-6161
 生涯学習センター図書室 TEL: 0137-87-3901

せたな町 社協だより

No.66

令和2年10月22日発行
社会福祉法人 せたな町社会福祉協議会
住所 せたな町北檜山区北檜山110番地1
TEL 84-4600 FAX 84-4699

●●● 第15回せたな悠遊ふれあいパークゴルフ大会 ●●●

悪天候のため10月6日(火)より10月7日(水)に変更し、北檜山グリーンパーク(北檜山区)において、高齢者と身障者を参加対象に38名の参加がありました。前日とは打って変わって秋晴れの中、今年はホールインワンが3名も出て、大変盛り上がりしました。

なお、順位は下記の通りです。(敬称略)

◆男性の部◆

- 1位 福原 賢規 (北檜山区)
- 2位 竹本 克 (大成区)
- 3位 坂下 孝 (北檜山区)

◇女性の部◇

- 1位 柳坂 幸子 (北檜山区)
- 2位 狩野 叡子 (北檜山区)
- 3位 小林 京子 (瀬棚区)

◎頑張ったで賞(最高齢)◎

- 男性の部 清水 君男 (88歳・北檜山区)
- 女性の部 黒澤 トシ (87歳・北檜山区)



『北檜山ライオンズクラブ』社協へ高感度温度計等を贈呈

10月5日、北檜山ライオンズクラブ様より新型コロナウイルス感染症拡大防止対策として、赤外線センサー搭載非接触型高感度温度、消毒液、石鹸などが贈呈されました。



▲北檜山LC 小山英人会長(左)から
社協内田親秀会長へ贈呈

社会福祉協議会はこれからも、みなさんが安心・安全に過ごせるよう、新型コロナウイルス感染症拡大防止のために、各社会福祉事業等で、贈呈品を活用させていただきます。

本当にありがとうございました。

赤い羽根共同募金運動が始まりました

赤い羽根共同募金運動が10月1日から12月末までを期間として全国一斉にスタートしました。皆様から寄せられた赤い羽根共同募金は、自分たちの住む地域の福祉事業等に還元され、地域の社会福祉事業や更生保護事業を支えています。ご協力の程、よろしくお願い致します。



赤い羽根共同募金ピンバッジ製作

募金は、せたな町が“誰もが住みやすくよいまち”になるよう、地域福祉活動に使われています。皆さまがピンバッジを胸元やバッグにつけていただくことによって、せたな町のPRとともに、赤い羽根共同募金運動の啓発にもつながり、赤い羽根の輪が広がります。

【お問い合わせ】

せたな町共同募金委員会
本所 ☎ 0137-84-4600
瀬棚支所 ☎ 0137-87-2672
大成支所 ☎ 01398-4-6011

せたな町限定！
1個500円で販売中です。



リサイクル事業の取組盛ん！（瀬棚区老人クラブ連合会）



瀬棚区老人クラブ連合会(上野 勇会長)では、ダンボール、新聞紙、空き缶、鉄くずなどの資源ごみの回収に積極的に取り組んでいます。



今日(10/1)は、やすらぎ館横の保管倉庫に、会員の皆さんが集合し、回収した空き缶をアルミ缶とスチール缶に分別したり、リングプルを取り外すなどの作業を手慣れた手順で、それぞれに分担しながら終始和気あいあいと楽しく行っていました。



この後、大型トラックに古新聞紙、空き缶を詰め込んだ大袋などを積み込み、今金の業者まで運搬しております。

また、ダンボールなどは、毎週・月・水・土曜日、定期的に回収を行うなど、リサイクル事業に、日頃から活発に取り組んでいます。

第1回 シャフルボード交流会 (大成区)

9月3日(木)第1回シャフルボード交流会が開催されました。コロナウイルス感染症の影響により、ほとんどの事業が中止となる中、大成区老連で今年度初めての事業開催となりました。久しぶりに老人クラブの仲間に会えてみなさんと一緒にシャフルボードができることを大変喜んで、にぎやかに過ごしておりました。桑原会長から「なかなかみなさんに会える機会がないので是非ともまた、開催してほしい。」とうれしいお話がありました。

開催にあたり、赤い羽根共同募金へご協力いただきましてありがとうございました。



第5回 赤い羽根共同募金 パークゴルフ大会(大成区)

と き：令和2年9月7日(月)
ところ：大成パークゴルフ場

大成区赤い羽根共同募金パークゴルフ大会が、秋の晴天の中、開催されました。今年は20名の方々に参加していただき、皆さん楽しんで2ラウンド回りました。

運営にご協力をいただきました大成パークゴルフ協会へ、お礼申し上げます。

また、当日お集まり頂きました皆様から赤い羽根共同募金へご協力をいただき感謝申し上げます。

【順位】	(敬称略)
優勝	小田 桐 一豊
2位	南部 正司
3位	門間 智明



愛情銀行事業



皆様からいただいた温かいご厚志に心より感謝申し上げます。



～ 令和2年7月1日～令和2年9月30日受付分 ～

【金 銭 預 託】 (順不同・敬称略)

住 所	寄附者氏名	寄付金額	備 考
北 檜 山 区	佐 藤 キクエ	100,000円	夫が生前お世話になったお礼として
〃	山 田 キワ	30,000円	夫が生前お世話になったお礼として
	合 計	130,000円	

【物 品 預 託】 (順不同・敬称略)

住 所	氏 名	物品名	住 所	氏 名	物品名
北檜山区	せたな町ゲートボール協会	リングプル・古切手 古カード	北檜山区	(有)小崎食料品店	古切手
〃	匿名(1名)	リングプル・古切手	〃	須 藤 ト シ	リングプル
〃	匿名(2名)	古切手	〃	五 十 嵐 洋	リングプル・古切手 古カード
〃	匿名(3名)	リングプル	瀬 棚 区	瀬 棚 区 老 人 クラ ブ	リングプル
〃	戸 室 松 二	リングプル	〃	本 町 6 区 町 内 会	リングプル
〃	(株)三 和 建 設	リングプル・古切手	〃	匿名(4名)	リングプル
〃	中 井 美 智 代	リングプル・古切手	〃	匿名(8名)	清拭布
〃	北檜山町農協ガソリンスタンド	古カード	〃	匿名(1名)	古切手
〃	北檜山町農業協同組合	古切手	大 成 区	大 成 ま ち づ くり 会 議	リングプル
〃	井 馬 商 店	古切手	〃	せ た な 商 工 会	マスク

発	社会福祉法人 せたな町社会福祉協議会	北檜山総合福祉センター	TEL 0137(84)4600	FAX 0137(84)4699
行	社会福祉法人 せたな町社会福祉協議会 瀬棚支所	瀬棚総合福祉センターやすらぎ館内	TEL 0137(87)2672	FAX 0137(87)2650
所	社会福祉法人 せたな町社会福祉協議会 大成支所	大成町民センター内	TEL 01398(4)6011	FAX 01398(4)6595

本誌は赤い羽根共同募金の配分金で発行されています。