

せたな町会計年度任用職員募集公告

せたな町会計年度任用職員を次のとおり募集します。

勤務場所	職種	採用予定人員	業務内容	月額	期末手当	社会保険	雇用保険	任用期間	勤務条件
水産種苗育成センター	公務補	2名	施設に係る作業全般	7,066円 ～	無し	無し	無し	令和2年11月24日 ～ 令和2年12月22日	週5日(月～金) 8:30～17:15

令和2年度会計年度任用職員 勤務条件

1. 資格要件

- ・年齢、学歴は問わないものとし、町内外で通勤可能な者とする。

2. 勤務条件

- ・休日 土曜日・日曜日
- ・休暇 年次有給休暇なし
- ・時間外勤務 職務内容によりあり
- ・通勤手当 月額支給(距離による)

3. 申込方法

- ・次の書類を応募期日までに、せたな町役場総務課または各総合支所庶務係に提出してください。

① 自筆の申込書 1通

(用紙は、せたな町役場総務課又は各総合支所庶務係で交付します。)

② 自筆の履歴書 1通(市販のものに、最近6ヶ月以内の写真貼付したもの)

4. 申込締切日 令和2年11月6日(金)まで

5. 試験の方法及び試験日

- ・個別面接試験等による選考を行います。
- ・試験日は、11月中旬とし応募者に別途通知します。

6. その他、詳しいことは、せたな町役場総務課(電話0137-84-5111)へお問い合わせください。

令和2年10月22日

せたな町長 高橋 貞光

せたな町会計年度任用職員募集公告

瀬棚診療所清掃員の補充に伴い、瀬棚診療所で勤務していただける会計年度任用職員を募集します。

勤務場所	職種	採用予定人員	業務内容	時給	期末手当	社会保険	雇用保険	任用期間(予定)	勤務条件
瀬棚診療所	清掃作業員	1名	清掃業務	911円 ～	無し	無し	無し	令和2年12月1日～ 令和3年3月31日	週5日(月～金) 2～3時間/日

令和2年度会計年度任用職員 勤務条件

1. 資格要件

- ・年齢、学歴は問わないものとし、町内外で通勤可能な者とする。

2. 勤務条件

- ・休日 土曜日、日曜日、国民の祝日、年末年始
- ・休暇 年次休暇・特別休暇(付与日数は勤務形態により異なります)
- ・労災保険 あり
- ・時間外勤務、休日勤務 職務内容・勤務時間によりあり
- ・通勤手当 あり(距離による)

3. 申込方法

- ・次の書類を応募期日までにせたな町立国保病院に提出してください。

① 自筆の申込書 1通

(せたな町役場総務課、総合支所及びせたな町立国保病院で交付します。)

② 自筆の履歴書 1通(市販のものに、最近6ヵ月以内の写真を貼付したもの)

4. 申込締切日 令和2年11月4日(水)まで

5. 試験の方法及び試験日

- ・個別面接試験等による選考を行います。(試験日は、応募者に別途通知します。)

6. その他 ご不明な点は、せたな町立国保病院(電話 0137-84-5321)へお問い合わせください。

せたな町会計年度任用職員募集公告(教育委員会)

令和2年度に教育委員会で勤務していただける会計年度任用職員を募集します。(地方公務員法の改正に伴い、令和2年4月から新たに会計年度任用職員制度が創設されました。)

勤務場所	職種	採用予定人員	業務内容	時給	期末手当	社会保険	雇用保険	任用期間	勤務条件
丹羽スキー場	普通作業員 (管理人)	4名	施設管理人 (利用受付、利用者の安全監視、施設管理、清掃など)	1,047円～	無し	無し	無し	令和2年12月下旬～ 令和3年3月中旬	【1日4～7時間勤務】 ① 1月6日～1月17日まで 午前9時～午後5時まで ② 1月18日～2月28日まで 平日 午後5時～午後9時まで 土日祝日 午前9時～午後5時まで ※天候、降雪状況等により変更あり ※休憩時間は、午後0時から午後1時まで、午後5時から午後6時まで ※時間外勤務あり(学校授業等) ※通勤手当あり(距離による)
大成スキー場	普通作業員 (管理人)	3名	施設管理人 (利用受付、利用者の安全監視、施設管理、清掃など)	1,047円～	無し	無し	無し	令和2年12月下旬～ 令和3年3月中旬	【1日7時間勤務】 午後1時～午後9時まで ※天候、降雪状況により変更あり ※休憩時間は、午後5時から午後6時まで ※時間外勤務あり(学校授業等) ※通勤手当あり(距離による)

1. 資格要件

- ・心身ともに健康で通勤可能な方。
- ・年齢、学歴は問わないものとし、町内外で通勤可能な者とする。

2. 申込方法

- ・次の書類を応募期日までに、せたな町教育委員会事務局または瀬棚教育事務所・大成教育事務所に提出してください。

① 自筆の申込書 1通

(用紙は、せたな町教育委員会事務局・瀬棚教育事務所・大成教育事務所で交付します。)

② 自筆の履歴書 1通(市販のものに、最近6ヶ月以内の写真を貼付したもの)

3. 申込締切日 令和2年11月12日(木)まで

4. 試験の方法及び試験日

- ・個別面接試験等による選考を行います。
- ・試験日は、応募者に別途通知します。

5. その他 詳しいことは下記までお問い合わせください。

- ・せたな町教育委員会事務局(電話0137-84-5111)
- ・せたな町教育委員会大成教育事務所(電話 01398-4-5511)

令和2年10月22日

せたな町長 高橋 貞光

せたな町会計年度任用職員募集公告

令和2年度に瀬棚養護老人ホーム三杉荘で勤務していただける会計年度任用職員を募集します。

1. 資格要件

- ・年齢、学歴は問わないものとし、町内外で通勤可能な者とする。
- ・資格、免許等は裏面の会計年度任用職員公募資料をご確認ください。

2. 勤務条件

- ・任用期間 会計年度任用職員公募資料参照
- ・任用報酬 会計年度任用職員公募資料参照
- ・通勤手当 一定の距離以上の通勤を対象として支給します。
- ・時間外勤務 職務内容・勤務時間により対象となる手当を支給します
- ・災害補償 公務上の災害または通勤による災害についての補償制度があります。
- ・休日 会計年度任用職員公募資料参照
- ・休暇 会計年度任用職員公募資料参照
- ・服 務 会計年度任用職員は、一般職の地方公務員であり、地方公務員法の服務に関する規定が適用されます。

3. 申込方法

- ・次の書類を応募期日までに、せたな町役場総務課または各総合支所庶務係に提出してください。
 - ① 自筆の申込書 1通(用紙は、せたな町役場総務課又は各総合支所庶務係で交付します。)
 - ② 自筆の履歴書 1通(市販のものに、最近6ヶ月以内の写真貼付したもの)
 - ③ 資格証写し(又は資格取得見込証明)

4. 申込締切日 令和2年10月30日(金)まで

5. 試験の方法及び試験日

- ・個別面接試験等による選考を行います。
- ・試験日は、11月上旬とし応募者に別途通知します。

裏面へつづく

【令和2年度会計年度任用職員公募資料】

勤務場所	職種	採用 予定 人員	業務 内容	資格等	給料	期 末 手 当	社 会 保 険	雇 用 保 険	任用 期間	勤務 条件
瀬棚養護老人ホーム三杉荘	栄養士	1名	三杉荘の栄養士業務	栄養士免許	177,400円～	有	有	有	令和2年12月1日 ～ 令和3年3月31日	週5日勤務(土・日・祝日休み) 8:30～17:15
瀬棚養護老人ホーム三杉荘	清掃作業員	1名	三杉荘の清掃業務		911円/時間～	無	無	無	令和2年11月16日 ～ 令和3年3月31日	月15日程度 8:30～12:30

その他、ご不明は点などございましたら下記までお問い合わせください。

せたな町役場瀬棚総合支所庶務係 (電話：0137-87-3311)

瀬棚養護老人ホーム三杉荘 (電話：0137-87-3969)

令和2年10月22日

◇皮膚科巡回診療の実施について◇

八雲総合病院による地域センター病院事業の一環として、下記のとおり巡回診療を実施いたしますのでご案内申し上げます。

1. 日 程：令和2年11月26日（木）
2. 受付時間：午後1時～午後2時30分
3. 場 所：大成町民センター

★★★ **お願い** ★★★

※新型コロナウイルス感染症拡大防止のため、マスクの着用と会場での手指消毒のご協力をお願いします。

※体温は会場でも測定しますが、事前に会場に来られる方の発熱の有無の確認・風邪症状の体調確認をお願いします。

○受診希望の方は、カルテ準備の都合上、11月25日(水)15時までに名前・住所・電話番号をお知らせください。

申し込みがない方は受診することができませんのでご注意願います。

○診察は有料となりますので、受診の際は健康保険証を持参願います。

○医師は病院での診療を終えてからの来町となるため、診察開始は午後2時以降ですが遅れる場合がありますのでご了承願います。

◎申し込み先◎

大成総合支所 保健師：長谷川

電話 4-5511 FAX 4-6380

～ せたな町 ～

11Nov

大成区行事予定表

せたな町

日	月	火	水	木	金	土
1 赤口 【日曜当番医】 10:00~15:00 せたな町立国保病院 町民文化祭作品展示 9:00~17:00 大成町民センター	2 先勝 育児相談 9:00~12:00 大成保育園	3 友引(文化の日) 【町内急患当番医】 せたな町立国保病院 急患のみ随時対応	4 先負	5 仏滅 BCG予防接種 受付14:00~14:15 大成診療所	6 大安 一般診療 せたな町立図書館 乳幼児健康相談 受付13:00~15:30 せたな町健康センター	7 赤口 <div style="border: 1px solid black; padding: 5px; width: fit-content; margin-top: 10px;"> かつろぎ図書館 10:00~ 大成図書館 </div>
8 先勝 【日曜当番医】 10:00~15:00 今金町国保病院	9 友引 育児相談 9:30~12:00 大成保育園	10 先負 にこにこルーム 9:30~12:00 大成保育園	11 仏滅	12 大安 一般診療 せたな町立国保病院	13 赤口 一般診療 せたな町立国保病院	14 先勝
15 仏滅 【日曜当番医】 10:00~15:00 道南ロイヤル病院	16 育児相談 9:30~12:00 大成保育園	17 にこにこルーム 9:30~12:00 大成保育園 婦人科診療 せたな町立国保病院	18	19	20 一般診療 せたな町立国保病院	21
22 大安 【日曜当番医】 10:00~15:00 せたな町立国保病院	23 赤口(勤労感謝の日) 【町内急患当番医】 せたな町立国保病院 急患のみ随時対応	24 先勝 にこにこルーム 9:30~12:00 大成保育園	25 友引	26 先負 皮膚科巡回診療 受付13:00~ 大成町民センター	27 仏滅 一般診療 せたな町立国保病院	28 大安
29 赤口 【日曜当番医】 10:00~15:00 今金町国保病院	30 先勝 育児相談 9:30~12:00 大成保育園					

せたな町立国保病院 (11月) 一般外来担当医

※都合により変更となる場合があります。予めご了承ください。

◆受付時間 午前8時30分～午前11時、午後1時～午後3時30分

		2月	3火	4水	5木	6金	(土・日)
午前	予約外	大島 昌輝	(文化の日)	大島 幸恵	大島 昌輝	橋爪 (出張医)	1日 日曜当番医 10:00~12:00 13:00~15:00
	予約	森		小林 (出張医)	森	森	
午後	予約外	大島 昌輝		小林 (出張医)	大島 幸恵	橋爪 (出張医)	
	予約				森		
夜間診療							

		9月	10火	11水	12木	13金	(土・日)
午前	予約外	大島 昌輝	井内 (出張医)	大島 幸恵	大島 昌輝	垣野 (出張医)	8日 日曜当番医 今金町国保病院 ☎82-0221
	予約	森	大島 幸恵(予約外)	竹之内 (出張医)	森	森	
午後	予約外	大島 昌輝	井内 (出張医)	竹之内 (出張医)	大島 幸恵	垣野 (出張医)	
	予約		森		森		
夜間診療			大島 幸恵		森		

		16月	17火	18水	19木	20金	(土・日)
午前	予約外	大島 昌輝	井内 (出張医)	大島 幸恵	大島 昌輝	池田 (出張医)	15日 日曜当番医 道南ロイヤル病院 ☎84-5011
	予約	森	大島 幸恵(予約外)	小林 (出張医)	森	森	
午後	予約外	大島 昌輝	井内 (出張医)	小林 (出張医)	大島 幸恵	池田 (出張医)	
	予約		森		森		
夜間診療			大島 昌輝		森		

		23月	24火	25水	26木	27金	(土・日)
午前	予約外	(勤労感謝の日)	大島 幸恵(予約外)	大島 幸恵	大島 昌輝	古山 (出張医)	22日 日曜当番医 10:00~12:00 13:00~15:00
	予約			棒田 (出張医)	森	森	
午後	予約外		森(予約外)	棒田 (出張医)	大島 幸恵	古山 (出張医)	
	予約			大島 幸恵	森		
夜間診療							

		30月					(土・日)
午前	予約外	大島 昌輝					29日 日曜当番医 今金町国保病院 ☎82-0221
	予約	森					
午後	予約外	大島 昌輝					
	予約						
夜間診療							

◆専門外来

循環器内科 (札幌心臓血管クリニック: 榎本医師) 【予約制】 診察時間は午前10時から

5日(木) | 12日(木) | 19日(木) | 26日(木)

神経内科 (札幌西円山病院: 中山医師) 【予約制】 診察時間は午前9時から

18日(水)

眼科 (吉田眼科病院: 函館)

今月の診療はありません

※ 次回は、12月25日(金) 瀬棚診療所2階

婦人科 (八雲総合病院: 白銀医師) 受付 午後2時～午後4時

17日(火)

※ 婦人科診療の場所は、国保病院内の「婦人科診察室」です

※ せたな町立国保病院では「発熱外来」を設置し、風邪症状などのある患者様の診療にあたりしております。受付時間は、平日の午前10時から11時、午後2時から3時となっております。まずは、ご来院前に電話でご相談ください。☎(0137)84-5321

※ 毎週火曜日・木曜日は夜間診療を行っています。【受付時間】午後5時30分～午後7時

※ 一般外来診療の電話☎予約受付は、午後3時から午後5時までにお願ひします。

※ 禁煙外来をご希望の患者様は森院長、もしくは大島昌輝医師の外来担当日に受診してください。

せたな町立国保病院 ☎(0137)84-5321

せたな町立国保病院大成診療所 11月分診療担当医師一覧表

午前受付時間	8:30~11:30
午後受付時間	13:00~15:00

- 発熱やのどの痛みなど呼吸器症状のある方は、必ず事前に電話連絡の上、受診して下さい。
- 火・水・木曜日の午後は往診・老人ホームの回診で不在となることがありますので、早めの受診をお願いいたします。

	2 月	3 火	4 水	5 木	6 金	(土・日)
午前	小六	文化の日	小六	小六	小六	休 診
午後	小六		小六	小六	小六	
時間外			小六			

	9 月	10 火	11 水	12 木	13 金	(土・日)
午前	小六	小六	小六	小六	小六	休 診
午後	小六	小六	小六	小六	小六	
時間外	小六	小六	小六			

	16 月	17 火	18 水	19 木	20 金	(土・日)
午前	小六	小六	小六	小六	小六	休 診
午後	小六	小六	小六	小六	小六	
時間外	小六	小六	小六			

	23 月	24 火	25 水	26 木	27 金	(土・日)
午前	勤労感謝の日	小六	小六	小六	小六	休 診
午後		小六	小六	小六	小六	
時間外		小六	小六			

	30 月					
午前	小六					
午後	小六					
時間外	小六					

- 時間外診療は月・火・水曜日の週3回です。
- 木・金曜日の17時以降、土・日曜日、祝祭日の救急搬送は原則、せたな町立国保病院への搬送となります。

大成区地区懇談会 を開催いたします。



町民の皆さんの意見・要望などを町政に反映させ、住民参加のまちづくりを推進していくため、地区懇談会を開催いたします。

【開催日程】

日 時	会 場	対象区域
令和2年11月11日(水) 午後6時～	大成町民センター	大成区内

◎当日は、各会場まで送迎バスが出ますのでご利用ください。
(詳細は裏面をご参照ください。)

◎たくさんの皆様のご参加をお待ちしております。
当日はマスクの着用をお願いします。

■主催/せたな町

■お問い合わせ/大成総合支所 庶務係(TEL 4-5511)

大成区地区懇談会送迎バス運行時刻表

● 11月11日（水）太田・富磯・上浦方面

場 所 時 間	太 田	富 磯			上 浦		大成町民センター到着 17:45
	太田バス停	富磯第2バス停	富磯中央バス停	富磯第1バス停	第4上浦バス停	上浦バス停	
	17:25	17:33	17:34	17:35	17:38	17:40	

● 11月11日（水）・長磯・貝取間・平浜・花歌・東部・西部・本陣方面

場 所 時 間	長 磯			貝 取 間			平 浜			宮 野	
	長磯岬 バス停	建石バス停	荷菱内 バス停	貝取間坂下 バス停	中貝取間 バス停	あわび山荘 バス停	六軒町 バス停	平浜バス停	平田内小前 バス停	宮野バス停	下宮野 バス停
	17:00	17:03	17:05	17:10	17:12	17:14	17:16	17:18	17:20	17:23	17:25

場 所 時 間	花 歌		東 部	西 部	本 陣	大成町民センター到着 17:45
	花歌バス停	湯の尻バス停	東部バス停	西部バス停	本陣バス停	
	17:30	17:33	17:36	17:38	17:40	

みんな来て!! 見て!! (^ ^)/

ふれあいマーケット

開催日 令和2年10月31日(土)
時間 11:00~14:00
場所 大成町民センター 1階



社協のバザー

社協・大成支所が皆さんから出品寄付していただいた品物をふれあい価格で提供し、その売り上げを赤い羽根共同募金とさせていただきます。掘り出し物がいっぱいあるよ!!

古着、小物、くつ、etc..

包丁研ぎ

1本：300円

研ぎ師 武藤洋司氏
が丹精込めて研いで
くれますよ

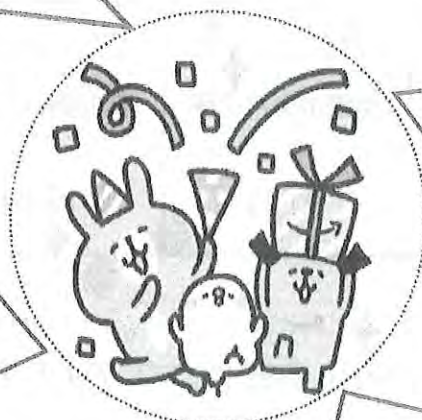

「ふれんど」のパン

11:30~

なくなり

次第終了!!

フリーマーケット

1. モノづくりの会めだかの学校
2. たいせい田んぼ村
3. 布あそびの会
4. 小守林愛子さん
5. 佐藤 睦さんの5件が出店します。

ポーチ、バッグ、小物など 来てくれる皆さんのために心をこめて手作りしています。 アクセサリーや手作りジャムなどもありますので ぜひ、手に取ってご覧ください。ほんとに素敵な商品ばかりですよ!

主催：せたな町社会福祉協議会大成支所

この事業は、赤い羽根共同募金の配分金を受けて実施しています。

バス時刻表

10月31日(土)

長磯方面

◎ 長磯・貝取潤・平浜・宮野・花歌・東部・西部・本陣地区

場所	長 磯				貝 取 潤		平 浜			
	長磯岬 バス停	旧長磯 小学校前	長磯バス停 (民宿長磯前)	建石 バス停	荷菱内 バス停	貝取潤坂下 バス停	あわび山荘 前バス停	六軒町 バス停	平浜 バス停	平田内 バス停
時間	9:00	9:03	9:06	9:08	9:11	9:18	9:24	9:29	9:34	9:37

宮 野		花 歌		久 遠			本 陣
宮野 バス停	下宮野 バス停	花歌 バス停	湯の尻 バス停	東部バス停	丸山団地 バス停	西部バス停	本陣バス停
9:39	9:43	9:47	9:50	9:51	9:56	9:59	10:03

太田方面

◎ 太田・富磯・上浦地区

場所	太 田	富 磯			上 浦	
	太田バス停	第2富磯バス停	富磯中央バス停	第1富磯バス停	第四上浦バス停	上浦バス停
時間	10:30	10:38	10:41	10:44	10:48	10:51

※ 帰りは、終了後に送ります。

～バザーへの出品寄付していただいた皆様へ～

この度は、出品寄付していただき誠にありがとうございました。

この場をかりて心から御礼申し上げます。

なお、不要品の出品寄付に関しましては、通年受け付けておりますので、連絡いただければいつでも受け取りに伺います。(社協 大成支所 Tel 4-6011)

- ・もう着ないが捨てられない服や着物 ・いただき物のタオルや食器 ・おまけや景品など
- ・不要になったシルバーカー ・小型家電、小型の家具 ・車いすなど

～お願い～

- ・『ふれあいマーケット』は新型コロナウイルス感染症拡大防止のため、内容を変更して開催いたしますので、ご理解とご協力をお願いいたします。
- ・来場の際は、マスク着用と手指消毒のご協力をお願いいたします。



図書館だより



11月 
.....

発行：大成図書館

一段と日が暮れるのが早くなり、朝晩の冷え込みが、晩秋の訪れを感じさせます。読書の秋です！
秋の夜長に読書を楽しみませんか？10月27日から、11月9日「読書週間」です。図書館で、
素敵な本を見つけてください。



おしらせ

くつろぎ図書館

11月6日(金)開催

10:00～

ふれんどパン販売

11:30～

本と親しみ のんびりとした時間を
お過ごしください

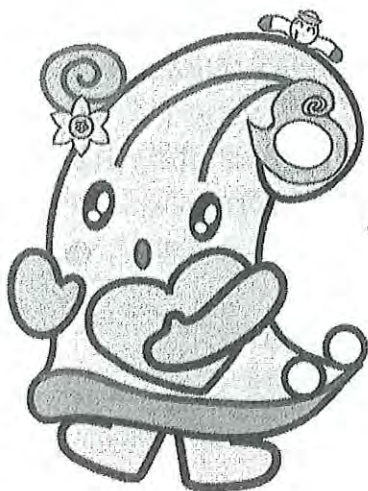
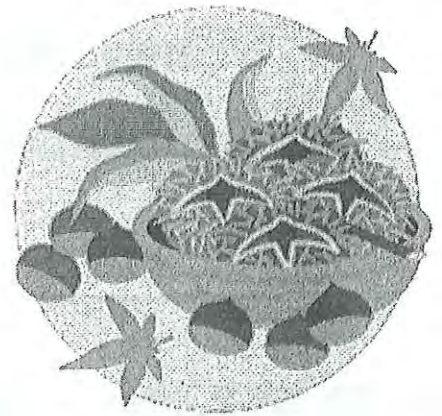

大成図書館を利用の時には「マスクの着用」と「手指の消毒」「新型コロナウイルス感染症対策チェックリスト」の記入をお願いしています。
ご面倒をお掛けしますがご協力お願いします。

本の譲渡会 (古本市)

文化展示期間中

10月31日(土)～11月1日(日)

9:00～17:00

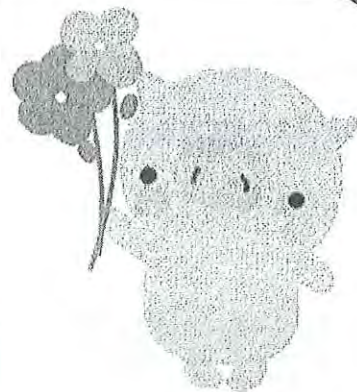

せたな町大成図書館は、町民センターにて

傷んだり保存期間を過ぎたりした図書を無料で提供いたします。

持ち帰りの制限はありません。本を入れる袋をご持参ください。

本が無くなり次第終了します。

大成図書館 推し一冊!

世界遺産知床の

自然と人とヒグマの暮らし



ヒグマと人がともに安全に暮らすには、どうすればよいか。この問題は知床のヒグマに限らず、野生動物と人とのきよりがせばまっている日本の各所にも当てはまるのではないのでしょうか。かねてよりアイヌの人びとが「キムンカムイ＝山の神」と畏怖の念を持って崇めてきたヒグマ。テクノロジーが進化した現代でも、地元住民のヒグマの能力に対する畏れは変わりません。自然本来の姿を守り続けているヒグマは、知床の自然を今に伝える大切な「森の番人」なのかもしれません。

文・伊藤かおり
写真・伊藤彰浩

今月のおすすめ本



11月

大成図書館

大成区都386番地 Tel: (01398) 4 - 6161

開館時間: 10時~17時(12時~13時まで閉館)

発行: 大成図書館

休館日: 11月2日(月) 4日(水) 9日(月) 16日(月) 24日(火) 30日(月)



一般書



灯台からの響き

著・宮本 輝

本の間から見つかった、妻宛ての古い八ガキ。亡き妻の知られざる過去を追い男は旅に出る。海岸線と灯台のように見える線画。妻はなぜそれをとっておいたのか差出人との関係とは？



降るがいい

著・佐々木 譲

勤づいたとしても、それを口には出さないだろう...都会の片隅で生きる人々の苦味に満ちた人生その一瞬の「真実」を描く 渾身の人間ドラマ



この気持ちもいつか忘れる	住野 よる	海 蝶	吉川 英梨
海の怪	鈴木 光司	我々は、みな孤独である	貴志 祐介
夜明けのすべて	瀬尾 まいこ	超シルバー川柳:90歳以上のご長寿だけの傑作集	



児童書



カメレオンのかきこおりや

著・谷口 智則

カメレオンは旅するカキ氷屋さん 世界中で集めたシロップをかけたカキ氷を食べると、不思議なことが いろいろな色に変わるカメレオン ぼくって一体何色なんだろう...



にんじやいぬタロー

著・渡辺 陽子

ある日ケンタの家にふろしきをせおった、あやしい犬がやってきた 一人と一匹とのさまを探そうと 忍者修行をはじめが... 犬との楽しいシーンがいっぱい



ひめちゃんのマスク	のぶみ	わるーい！オオカミの子	むらかみ さき
さすらいのルーロット	かなざわ まゆこ	もっとな！オルセー美術館でさがせ	ニコラス・ピロー
ゆめぎんこう	コンドウ アキ	世界遺産知床の自然と人とヒグマの暮らし	

発売前・予約中・品切れ本もありますので各施設にお問い合わせください。

新刊は、他にもまだあります。館内に新刊情報を掲示しています。



せたな町情報センター

北檜山区北檜山266番地

Tel: (0137) 84 - 5342

開館時間: 10:00~18:00 (小学生16時 中学生17時)

休館日: 11月2日(月) 4日(水) 9日(月) 16日(月) 24日(火) 30日(月)

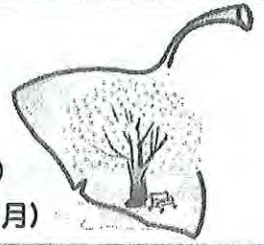

風を結う

著・あさの あつこ

憎むより、笑って生きたい。剣を愛する町娘、おちえと刺繍職人を志す一居が謎の死を遂げた町医者 of 過去を追う。時代青春ミステリー



まほうのあめだま

著・安房 直子

元気をなくしたとき、大好きな人と離ればなれになってしまったとき、あまくて、すうっと冷たくてふうわり軽くなる。あめだま!



一般書



児童書



スター	朝井 リョウ	世界一クラブハワイ旅行は大さわぎ	大空 なつき
ホーム	堂場 瞬一	ようかいむらのびつくりゆうえんち	たかい よしかず
相剋 越境捜査8	笹本 稜平	ハロウィンってええよなあ	まきち・まま

生涯学習センター図書室

瀬棚区本町651

Tel: (0137) 87 - 3901

開館時間: 10:00~17:00

休館日: 11月2日(月) 4日(水) 9日(月) 16日(月) 24日(火) 30日(月)



もう、聞こえない

著・誉田 哲也

死んだ少女、失踪した女、追い回す男、聞こえる女。すべてが繋がる瞬間、信じていた世界が二転三転する伏線が織りなすミステリー。



ぜったいにおしちやダメ? ラリーとどうぶつ

監修・ビル・コッター

話題沸騰! このシリーズを読んだ2~4歳児の91%が大興奮! とにかく笑う! 何度も「読んで」とせがまれる!



一般書



児童書



同姓同名	下村 敦史	ちはやふる45	末次 由紀
公安狼	笹本 稜平	ぼくたちの緑の星	小手鞠 るい
えにし屋春秋	あさの あつこ	虹色図書館のへびおとこ	櫻井 とりお

令和2年度情報センター特別展示

城 宮（殿前）

～絵葉書で訪ねる大正・昭和の日本～

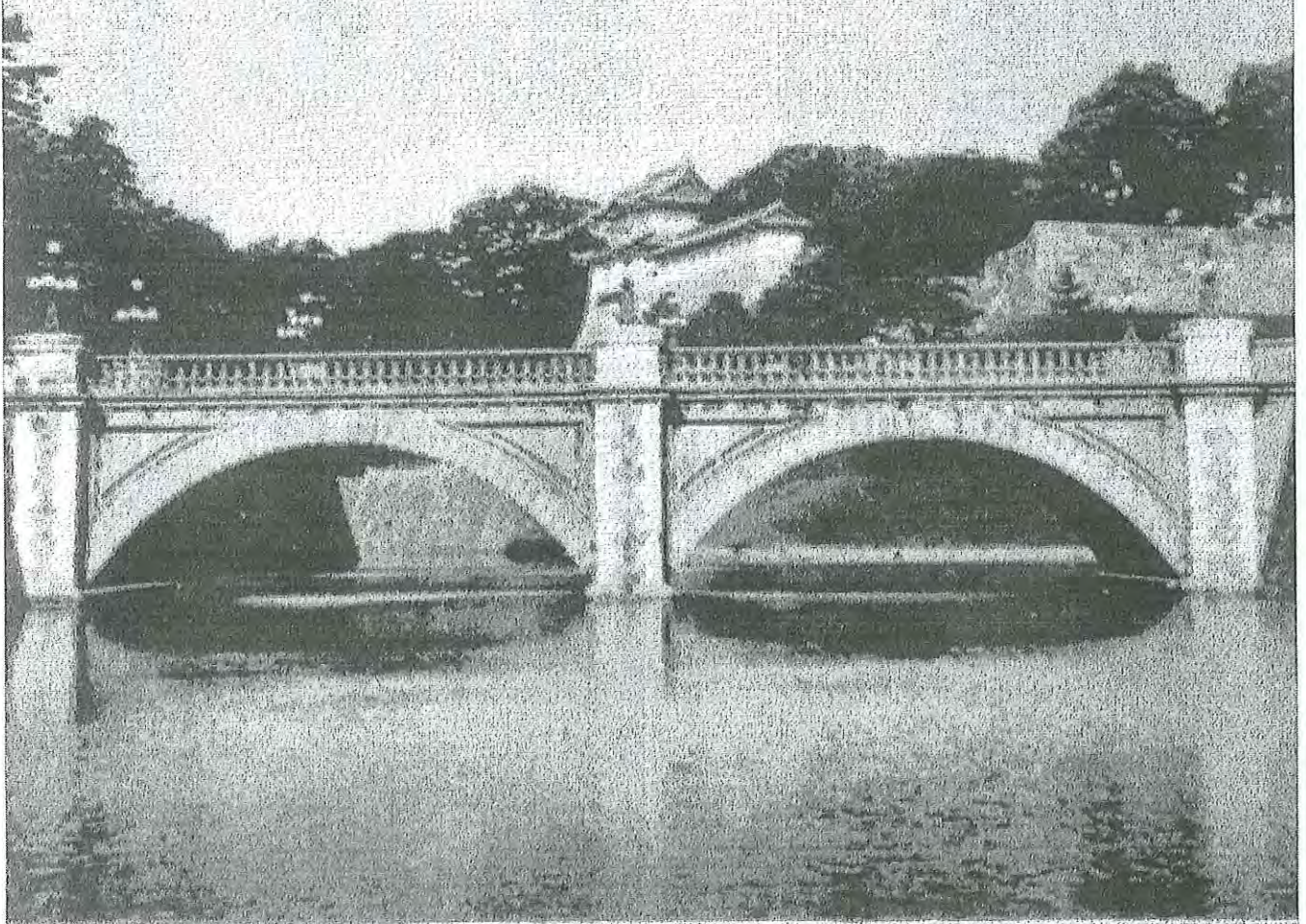

会 期…令和2年11月6日(金)～令和2年12月6日(日)

場 所…情報センター

閲覧料…無料

家庭教育講座

親子deよりみち広場

11/15 (日) 10:00~12:00

お散歩の途中やちょっとしたお時間にお子様と一緒に寄ってみませんか？

乳幼児やご興味のある一般の方も歓迎！！



会場：情報センター 1階

※館内では、新型コロナウイルス感染症の防止策に努めております。
対策にご協力をお願いします。



1 読書コーナー

情報センターで借りた本や自分で持参した本などを読むスペースを設けています！

おススメ本の展示もありますよ☆ミ

3 休憩コーナー

子ども用のジュースやお菓子を準備しています。

お友達と楽しいひと時を・・・

2 コミュニケーションコーナー

小さなお子さんがちょっとした遊びができるスペースを設けています！

簡単な遊びを紹介します♪

4 塗り絵・お絵描きコーナー

小さなお子さんが塗り絵やお絵描きを楽しむことができます！

塗り絵は持ち帰りもできます♪

下記のとおり読み聞かせ・上映を行います♪

①読み聞かせ

(10:15から)

②ぞれいけアンパンマン上映

(11:40から)

③読み聞かせ

(11:15から)



——都合がつくお時間に気軽にお越し下さい！スタッフもお待ちしています！——

主催/せたな町教育委員会 協力/読み聞かせボランティア・家庭教育ナビゲーター

お問い合わせ：せたな町教育委員会社会教育係 TEL：0137-84-5111

道しるべ

瀬棚地区保護司会
更生保護サポートセンター
会報 16号

瀬棚地区保護司会 令和2年度前期事業報告

第70回 社会を明るくする運動

内閣総理大臣メッセージ及び
「青少年の非行・被害防止道民総ぐるみ運動」
北海道知事メッセージの伝達式

6月23日(火)7月強調月間での「第70回社会を明るくする運動」を迎えて今金町役場、せたな町役場の庁舎に於いて総理大臣と北海道知事のメッセージの伝達式が町職員、地区保護司の皆さんが参加しての開催によりメッセージの伝達式となりました。



今金町役場庁舎前
国道230号線沿いに
社明運動旗の展示

地域別定例研修会

- 第1回 中止
テーマ「保護司の複数担当制について」
- 第2回 9月29日(火) 更生保護サポートセンター
テーマ「犯罪予防活動」について
出席保護司 17名

第2回 地域別定例研修会



初めての主任官による
今年度定例研修会
皆さん真剣に聞いていました。

地区保護司会書面総会の開催

4月22日(水)
今金消防署2階会議室(今金町)開催中止
更生保護サポートセンターからの総会資料通達による保護司の賛成同意書の意向を頂いた。

更生保護サポートセンターだより

センター利用状況 4月より9月まで [会議室等の利用]

- 4月8日(水) 第1回 監事会、理事会・役員会の開催
- 4月28日(火) 北檜山支部 総会
- 6月30日(火) 北檜山支部 社明運動月間展示品撤去
- 9月29日(火) 第2回 地域別定例研修会
第2回 理事、役員会の開催

【開所日数・来所者】

4月	21日	保護司	14名	一般者	3名
5月	18日	保護司	3名	一般者	1名
6月	22日	保護司	6名	一般者	2名
7月	21日	保護司	8名		
8月	19日	保護司	3名		
9月	20日	保護司	5名	一般者	2名

【企画調整保護司前期常駐日数】

大根田 保護司	43日	内糸 保護司	41日
大東 保護司	43日	藤川 保護司	44日

第2回 理事・役員会 開催

今年度の事業について率直に意見の交換を行いました。



《新任保護司 歓迎》

北檜山支部 (令和2年10月1日 委嘱)
松林 良子(まつばやしりょうこ)氏 総務部会
基幹集落センター管理者

瀬棚地区保護司会
更生保護サポートセンター
(旧北檜山総合福祉センター内)
〒049-4501
久遠郡せたな町北檜山区北檜山91-2
TEL・FAX 0137-84-6789
Eメール setanasapo@hb.tpl.jp

今金支部だより

支部活動

4月18日(土) 支部活動報告 出席者7名

支部總會について話し合い残念ですが中止とする事にして懇談をしました。

6月30日(日) 社明運動期間啓発旗飾付運動

7月からの運動期間に国道沿い3か所に運動啓発旗を立て、また、各保護司の受け持ちの場所に旗を設置を致しました。

今金町民センター
国道330号沿い
啓発旗の設置
期間中、



7月10日(金) 社明運動 支部担当について報告

それぞれの地区に 社明運動の装飾、啓発活動についての意見交換。

8月1日(木) 社明運動啓発旗の片付け 参加者10名

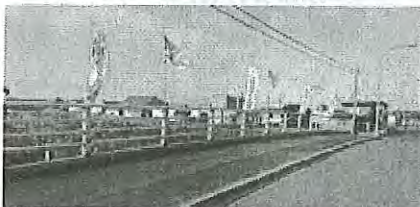

町道、
町内橋歩道沿いに
啓発旗の設置

北檜山支部だより

支部活動

新型コロナウイルス感染防止のため、各事業が新相次ぎ中止となりました。

① <第70回 “社会を明るくする運動”7月強調月間保護司会支部と北檜山小学校との連携事業による町内街頭啓発パレード>

北檜山(4~6年生)・若松小学校児童、北檜山中北学校生徒に対し、啓発の一環として、社明リーフレット・エグゼクティブ等キャンペーン用品を配布させて頂きました。

令和元年7月4日(木)
第69回 『社明運動』
(パレード写真)



② <北檜山区更生保護女性会事業のうち>
・北檜山児童保育所における子供たちとのカレー作り交流会(北檜山小学校1~6年生児童対象)
・函館更生保護施設「巴寮」での女性会による夕食作り

今後このこととして、新型コロナウイルスは正体がまだ不明な新型ウイルスで、長期戦を覚悟しなければならないと見ておられます。児童参加による事業については、健康を最優先に、先考(密閉・密集・密接)を回避した事業への見直しを促す予定です。

大成支部だより

支部活動

新型コロナウイルスの感染防止のため令和2年度の通常総会を书面議決いたしました。

大成支部保護司6名全員の賛成により令和1年度事業報告書、収支決算報告書及び令和2年度の事業計画・事業予算案が承認されました



6月28日 社会を明るくする運動ののぼり旗を長生園前の国道・道の駅の前の国道・久遠市街地・大成支所・大成図書館の五ヶ所に立てて啓発活動を7月31日まで実施しました。

瀬棚支部だより

支部活動

● 6月30日(火) 支部保護司会では女性会の協力を得て7月の「社会を明るくする運動協調月間」に向けて本町七区のフレンド前の支部保護司会掲示板に新しいポスターを掲示し付近にのぼり旗を設置し花壇に花苗を植栽しました。



● 7月16日(木) 瀬棚区更生保護女性会女性会では岸田達子会長と事務局長の岡崎昭子さんが瀬棚保育所を訪問し社明ビスケットを贈呈し、岸田さんが作成製本した絵本を岡崎さんが子ども達に読み聞かせを行いました。



冬の交通安全運動の実施

夕暮れの一番星は 反射材

北海道警察では、11月13日から11月22日までの10日間で冬の交通安全運動を実施し、パトロールや交通指導などを強化します。

冬が近づくと、急な気温低下や降雪により路面が凍結するほか、日の沈む時間も早くなって視認性も悪くなり、交通事故が発生しやすくなります。

ドライバーの皆さんは、早めに冬用タイヤに交換をして雪道に備えたり、路面が凍結しやすい日陰や橋の上、トンネルなどでは、早めの減速をするなどし、慎重な運転を心がけましょう。

歩行者の皆さんは、外出するときは、ドライバーから目立つように、明るい服装や反射材を身につけましょう。



定灯籠

大成駐在所

4-5454

宮野駐在所

4-5121

秋の全国交通安全運動へのご協力ありがとうございました!

9月21日から9月30日までの間、秋の全国交通安全運動を実施しました。

期間中、地元の皆様には朝早くから幹線道路に立っていただいたり、大成保育園の園児たちによる商店街などへの交通安全の呼びかけをしていただきました。

皆様のご協力のおかげで、秋の全国交通安全運動中に大成区内での交通事故は全くありませんでした。

ご協力ありがとうございました。



せたな警察署QRコード!

せたな警察署のホームページには、犯罪・交通事故発生状況、各種手続き申請等について記載されています。下のQRコードから簡単にアクセスできます。



子供の性被害撲滅

世の中には優しいフリをした怖い大人がたくさんいます。ネットでしか知らない人に、住所や名前やSNSのIDを教えたり、自分の写真を送るのはやめましょう!

不審者がSNS上で子供に接触する仕組み



110番の適正な利用

110番は、急を要する事件・事故などをいち早く警察に通報するための緊急電話です。

緊急の対応を必要としない遺失物・拾得物の届け出や諸手続きに関する照会は最寄りの警察署、駐在所、交番の電話をご利用ください。

困りごと相談、警察業務に関する意見や要望は、警察相談専用電話#9110をご利用ください。



大成区の交通事故発生状況

(9月15日から)

●10月15日現在まで

人身事故 0 件

物損事故 0 件

●令和2年中の累計

人身事故 0 件

物損事故 4 件



せたな警察署では、ホームページを開設しておりますのでご覧ください。



大成子育て支援センターだより

令和2年10月22日発行 大成子育て支援センター

朝晩、ぐっと冷え込むようになりましたね。山の木々も綺麗に色付いてきました。

子育て支援センターでは、「新しい生活様式」をもとに感染予防対策を十分に行いながら活動しています。小さな赤ちゃんも大歓迎です。ぜひ遊びに来て下さいネ！お待ちしております♪



11月・12月の予定



『にこにこルーム』 9時30分～11時

11月・・・10日(火)、17日(火)、24日(火)

12月・・・15日(火)、22日(火)、29日(火)

対象年齢・・・0～6歳(保育園に入っていないお子さん)

活動内容・・・支援ルームや園庭で、体を動かして自由に遊びましょう。

季節ごとに簡単な制作もします♪

★利用を希望される方は、当日朝までにお電話でお申し込み下さい。



『育児相談』

毎週月曜日 9時30分～12時

お子さんのことで悩んでいることはありませんか？

食事・排泄・言葉・行動など、気になることがありましたら

1人で悩まず、どんなことでも気軽にご相談下さい。

★まずはお電話でご相談下さい。

・体調がすぐれない時は利用をご遠慮下さい。保護者はマスクを着用しましょう。

・『なかよし広場』(園開放・園児との交流)は、もうしばらくお休みになります。

・当面の間、北檜山区・瀬棚区子育て支援センターの利用はご遠慮下さい。



無料法律相談会のお知らせ

～弁護士が無料での相談を実施します～

主催：函館弁護士会

- 日 時：令和2年11月13日（金）
午後1時～4時（お一人様30分）
- 場 所：大成町民センター
- 担当弁護士： 渡 邊 圭 太 （函館弁護士会所属）
- 相談料：無料です
- ご予約・お問い合わせ：01398-4-5511

（せたな町役場大成総合支所庶務係まで）

※完全予約制ですので、前日までに予約が入らなかった場合は中止となります。

※新型コロナウイルス感染拡大防止のため、当日はマスクを着用のうえ、相談を受けられるようお願いいたします。

〈相談例〉

借金問題 離婚問題 相続に関する問題 交通事故 労災 刑事事件 悪徳商法
ご近所トラブル 賃貸借（土地・アパート・マンションなど） その他

実際に法律の問題を抱えていらっしゃる方はもちろん、まだ法律問題にはなっていないくとも心配事がある場合には、ぜひ弁護士の相談をご利用ください。あらかじめ法律の知識を身につけておくことで重大なトラブルを回避できることが多いと思います。

相談料は無料ですので、お気軽にご利用ください。

令和2年 せたな町民文化祭《大成会場》

■ 作品展示の部

- 期 日：令和2年10月31日(土)～11月1日(日)2日間
- 開場時間：午前9時～午後5時
- 展示会場：大成町民センター
- 内 容：手工芸品・写真・絵手紙や児童生徒の作品を展示

町民文化祭実行委員会大成会場(展示部会)では、町民のみなさんからの作品を募集しております。サークルや趣味等で作られた作品を、ぜひ文化祭で展示してみたいかがですか！！

※申し込みは終了しましたが、まだまだご応募をお待ちしております。

【古本市】

10月31日(土)～11月1日(日)
場所 町民センター2階ロビー

※大成図書館除籍本を無料で配布いたします。ご自由にお持ち帰り下さい。

- お知らせ -

今年度の体験コーナー・囲碁交流大会・芸能発表会は中止になりました。

感染防止対策に関するお願い

- ・来場前に、ご自宅で検温してください。・体調がすぐれない場合、来場をお控えください。
- ・マスクの着用をお願いします。・来場者名簿の記名に、ご協力をお願いします。・観覧の際は、間隔を空けて立つようにしてください。・手指消毒にご協力をお願いします。

お問合せ先：せたな町民文化祭大成会場事務局 担当：杉村・馬場
TEL：4-5511 (内線2202) FAX：4-6380

公開医療講座『かわら版』 Vol.6

感染対策委員会より

サーモグラフィー検温システムについて

10月中旬頃を目処に、検温システムの導入を予定しております。
ご来院の際は、ご協力をお願い申し上げます。

おねがい

- ① 測定器の前では、一旦停止をお願い致します。
- ② 「マスク未着用」「異常体温」の場合、**警報アラーム**が鳴ります。
※必ず、マスク着用の上でご来院下さい。
※発熱がある方は、事前にご連絡下さい。

ご持参下さい



スタッフ紹介



看護部 外来看護師長

はせめぐみ
長谷 恵美

今月号と、毎月の感染対策情報を担当しております。
地域の皆様には、いつも当院の対策にご理解・ご協力を頂き心より感謝申し上げます。これからも、安心して受診して頂ける病院作りに努めてまいります。
現在、当外来では「イボの凍結療法」について情報提供を行っております。お気軽にお声がけ下さい。



今シーズン、インフルエンザと新型コロナウイルス同時流行の危機！！

～うつさない、うつらない～

今年も寒い季節がやってきます。今冬は、ウイルス感染症について例年よりも特に警戒が必要です。今から体調管理の強化と、具合が悪くなった時の対処方法を確認し、流行に備えましょう。

感染予防は 体調管理から！！

【風邪症状がある時】

- ・人との接触はなるべく避ける
- ・相談は電話で

健康チェック

規則正しい生活

予防接種

～目に見えない！ウイルスの特徴～

感染症の多くは、菌やウイルスが原因で起こります。細菌は自分で増えていきますが、**ウイルスは他の生物に侵入して増殖**します。つまり、「寄生」しないと増えることができません。細胞を宿主にするため、ウイルスは細菌の1000分の1の大きさ（nm:ナノメートル）と非常に小さいのも特徴です。

Point!

～感染経路を断つ事が鍵～

ウイルスの蔓延を防ぐためには、人への「寄生」を阻止する事が必要です。**裏面で基本の対策をご紹介します**

地域医療連携室より

内科医師入職のお知らせ

11月2日(月)より内科医師が新しく入職いたします。よろしくお願い致します。

ささき さかり
佐々木 盛医師

(一般内科)

<佐々木医師外来診療日(受付時間)>

火曜日、木曜日…午後15:30～17:00

水曜日 …午前10:15～11:30

金曜日 …午後13:30～17:00



IMSグループ 道南ロイヤル病院
担当者:地域医療連携室 工藤・結城

電話 0137-84-6640(直通)

今月のひとさら～甘くておいしいさつまいも～

今月の担当:管理栄養士 野田 真白

さつまいもには熱に強いビタミンCと血中コレステロール値を下げ、便通をよくする食物繊維を豊富に含んだ食材です。また、じっくり加熱することでより甘みが強くなり、より腸も活発化にします。

簡単スイートポテトの作り方

さつまいも小1本(200g)

[A]牛乳 大さじ2
(牛乳の水分に応じて調整)
[A]バター 15g
[A]砂糖 10g 卵黄 1個

1.さつまいもの皮をむいて水にさらし、水気を切り電子レンジ(600W)で7分加熱。

2.さつまいもをつぶして[A]を加えて混ぜる。

3.滑らかになったら成形をしアルミ箔に乗せ、溶いた卵黄を塗り、トースターで焼き目を付けたら完成です。





感染経路とは…?

道がわかれば、効果的に
気を付ける事ができます。

IMSグループ道南ロイヤル病院
医療公開講座『かわら版』Vol. 6



感染症がうつる道のことで、3つのパターンが知られています。感染症の種類によってうつる道は異なり、一つとは限りません。

パターン	うつる道
① 接触感染	手指や環境
② 飛沫感染	咳、くしゃみ、つば
③ 空気感染	空気中

インフルエンザや新型コロナウイルスの感染経路は、①②に該当します。特に①は、感染症で最も多い経路と言われています。これらの「うつる道」を遮断する事が、様々な感染対策の根拠になっています。



ウイルスはどこから侵入するの…?



KEEP OUT KEEP OUT KEEP OUT KEEP OUT KEEP OUT

ウイルスは、目・鼻・口の粘膜から体内に侵入します。まずは、自分の身を守るために入り口を防御し、顔を無意識に触らないように注意する事が大切です。



正しく使って効果を発揮



- 着ける前、外した後は手洗い
- 鼻から顎まで隙間なく覆う
- マスクの表面には触らない
- 外す時はゴム紐をもって



マスクをずらしてしまうと…
予防効果が無いばかりか、
マスクの内側や、自分の顔、手の
汚染に繋がる危険性があります



なぜ、手洗いが必要なの…?

手は使いやすい分、病原体の運び役になってしまいます。手を介して体内に侵入するのを防ぐために、必要なタイミングで、すみずみまで洗う事が重要です。

【日常生活での手洗い5つのタイミング】

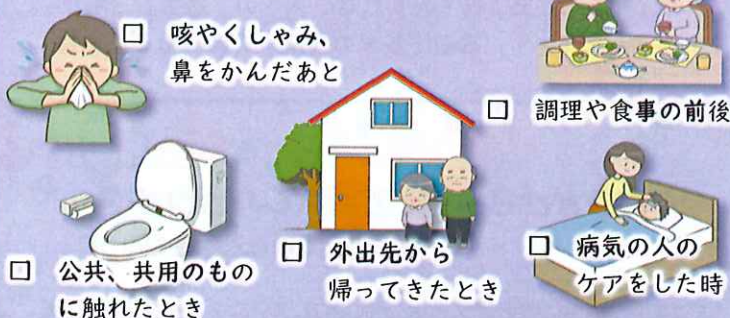

流水+石けんの手洗い(約30秒)で
ウイルスを1万分の1に減らせます



きれいに洗いつくしましょう☆

【残りやすい部分の洗い方】



※色の濃い場所が



指先



親指



手首

物理的に汚れを除去するため、残りやすい部分を理解していないと不十分になります。



流行時期に必要な行動とは…?



リスク 「もしも、感染している人がいたら…」
「もしも、自分が感染していたら…」

目に見えない分、リスクを考えて慎重に行動する事が大切です。特に症状がある時は、その程度を問わず人にうつさない行動が周囲の人を守ります。今回お伝えさせて頂いた対策は、ほんのわずかな内容ですが、どなたにも毎日実践して頂きたい基本の感染対策です。日々の健康管理に少しでもお役に立てば幸いです。

当院では、
『介護福祉士・看護補助員』を
募集しております。



ご興味のある方、病院見学等もできますのでお気軽に
お問い合わせください。



【お問い合わせ】IMSグループ 道南ロイヤル病院
担当者:総務課

電話 0137-84-5011(代表)

↑LINEもございます。ご活用ください。

せたな町 社協だより

No.66

令和2年10月22日発行
社会福祉法人 せたな町社会福祉協議会
住所 せたな町北檜山区北檜山110番地1
TEL 84-4600 FAX 84-4699

●●● 第15回せたな悠遊ふれあいパークゴルフ大会 ●●●

悪天候のため10月6日(火)より10月7日(水)に変更し、北檜山グリーンパーク(北檜山区)において、高齢者と身障者を参加対象に38名の参加がありました。前日とは打って変わって秋晴れの中、今年はホールインワンが3名も出て、大変盛り上がりしました。

なお、順位は下記の通りです。(敬称略)

◆男性の部◆

- 1位 福原 賢規 (北檜山区)
- 2位 竹本 克 (大成区)
- 3位 坂下 孝 (北檜山区)

◇女性の部◇

- 1位 柳坂 幸子 (北檜山区)
- 2位 狩野 叡子 (北檜山区)
- 3位 小林 京子 (瀬棚区)

◎頑張ったで賞(最高齢)◎

- 男性の部 清水 君男 (88歳・北檜山区)
- 女性の部 黒澤 トシ (87歳・北檜山区)



『北檜山ライオンズクラブ』社協へ高感度温度計等を贈呈

10月5日、北檜山ライオンズクラブ様より新型コロナウイルス感染症拡大防止対策として、赤外線センサー搭載非接触型高感度温度、消毒液、石鹸などが贈呈されました。



▲北檜山 LC 小山英人会長(左)から
社協内田親秀会長へ贈呈

社会福祉協議会はこれからも、みなさんが安心・安全に過ごせるよう、新型コロナウイルス感染症拡大防止のために、各社会福祉事業等で、贈呈品を活用させていただきます。

本当にありがとうございました。

赤い羽根共同募金運動が始まりました

赤い羽根共同募金運動が10月1日から12月末までを期間として全国一斉にスタートしました。皆様から寄せられた赤い羽根共同募金は、自分たちの住む地域の福祉事業等に還元され、地域の社会福祉事業や更生保護事業を支えています。ご協力の程、よろしくお願い致します。



◆赤い羽根共同募金ピンバッジ製作◆

募金は、せたな町が“誰もが住みやすくよいまち”になるよう、地域福祉活動に使われています。皆さまがピンバッジを胸元やバッグにつけていただくことによって、せたな町のPRとともに、赤い羽根共同募金運動の啓発にもつながり、赤い羽根の輪が広がります。

【お問い合わせ】

せたな町共同募金委員会
本所 ☎ 0137-84-4600
瀬棚支所 ☎ 0137-87-2672
大成支所 ☎ 01398-4-6011

せたな町限定!
1個500円で販売中です。



リサイクル事業の取組盛ん!(瀬棚区老人クラブ連合会)



瀬棚区老人クラブ連合会(上野 勇会長)では、ダンボール、新聞紙、空き缶、鉄くずなどの資源ごみの回収に積極的に取り組んでいます。



今日(10/1)は、やすらぎ館横の保管倉庫に、会員の皆さんが集合し、回収した空き缶をアルミ缶とスチール缶に分別したり、リングプルを取り外すなどの作業を手慣れた手順で、それぞれに分担しながら終始和気あいあいと楽しく行っていました。



この後、大型トラックに古新聞紙、空き缶を詰め込んだ大袋などを積み込み、今金の業者まで運搬しております。

また、ダンボールなどは、毎週・月・水・土曜日、定期的に回収を行うなど、リサイクル事業に、日頃から活発に取り組んでいます。

第1回 シャフルボード交流会 (大成区)

9月3日(木)第1回シャフルボード交流会が開催されました。コロナウイルス感染症の影響により、ほとんどの事業が中止となる中、大成区老連で今年度初めての事業開催となりました。久しぶりに老人クラブの仲間に来てみなさんと一緒にシャフルボードができることを大変喜んで、にぎやかに過ごしておりました。桑原会長から「なかなかみなさんに会える機会がないので是非ともまた、開催してほしい。」とうれしいお話がありました。

開催にあたり、赤い羽根共同募金へご協力いただきましてありがとうございました。



第5回 赤い羽根共同募金 パークゴルフ大会(大成区)

と き：令和2年9月7日(月)
ところ：大成パークゴルフ場

大成区赤い羽根共同募金パークゴルフ大会が、秋の晴天の中、開催されました。今年は20名の方々に参加いただき、皆さん楽しんで2ラウンド回りました。

運営にご協力をいただきました大成パークゴルフ協会へ、お礼申し上げます。

また、当日お集まり頂きました皆様から赤い羽根共同募金へご協力をいただき感謝申し上げます。

【順位】	(敬称略)
優勝	小田 桐 一豊
2位	南部 正司
3位	門間 智明



愛情銀行事業



皆様からいただいた温かいご厚志に心より感謝申し上げます。



～ 令和2年7月1日～令和2年9月30日受付分 ～

【金 銭 預 託】

(順不同・敬称略)

住 所	寄附者氏名	寄付金額	備 考
北檜山区	佐藤 キクエ	100,000円	夫が生前お世話になったお礼として
〃	山田 キワ	30,000円	夫が生前お世話になったお礼として
	合 計	130,000円	

【物 品 預 託】

(順不同・敬称略)

住 所	氏 名	物品名	住 所	氏 名	物品名
北檜山区	せたな町ゲートボール協会	リングプル・古切手 古カード	北檜山区	(有)小崎食料品店	古切手
〃	匿名(1名)	リングプル・古切手	〃	須藤 トシ	リングプル
〃	匿名(2名)	古切手	〃	五十嵐 洋	リングプル・古切手 古カード
〃	匿名(3名)	リングプル	瀬棚区	瀬棚区老人クラブ	リングプル
〃	戸室 松二	リングプル	〃	本町6区町内会	リングプル
〃	(株)三和建設	リングプル・古切手	〃	匿名(4名)	リングプル
〃	中井 美智代	リングプル・古切手	〃	匿名(8名)	清拭布
〃	北檜山町農協ガソリンスタンド	古カード	〃	匿名(1名)	古切手
〃	北檜山町農業協同組合	古切手	大成区	大成まちづくり会議	リングプル
〃	井馬商店	古切手	〃	せたな商工会	マスク

発行所	社会福祉法人 せたな町社会福祉協議会	北檜山総合福祉センター	TEL 0137(84)4600	FAX 0137(84)4699
	社会福祉法人 せたな町社会福祉協議会	瀬棚支所 瀬棚総合福祉センターやすらぎ館内	TEL 0137(87)2672	FAX 0137(87)2650
	社会福祉法人 せたな町社会福祉協議会	大成支所 大成町民センター内	TEL 01398(4)6011	FAX 01398(4)6595

本誌は赤い羽根共同募金の配分金で発行されています。