

回覧

令和2年 5月14日

町民のみなさんへ

せたな町長 高橋 貞光

町営住宅等の入居者募集について

標記について、次のとおり町営住宅等の入居者を募集いたしますので、入居を希望する方は、**令和2年5月28日(木)**までに申込みしてください。

1. 入居募集住宅

町営住宅

【北檜山区】

団地名	住宅番号	建設年度	住所	面積	型別	家賃の額
徳島団地	5-45	H21	北檜山378-47	65.44㎡	2LDK	21,500～32,000円
川沿団地	4-387	H9	北檜山135-41	76.53㎡	3LDK	24,500～36,400円
豊岡高台団地	B-33	S41	豊岡284-1	33.80㎡	2DK	2,900～4,300円

【大成区】

団地名	住宅番号	建設年度	住所	面積	型別	家賃の額
役場前A団地	41	H4	都357-4	64.62㎡	3LDK	15,400～23,000円
みやこの丘団地	10-105	H10	都435-1	64.17㎡	2LDK	18,700～27,900円
〃	10-202	〃	〃	64.17㎡	〃	18,700～27,900円
〃	11-101	H11	〃	64.17㎡	〃	18,700～27,900円
〃	11-102	H11	〃	64.17㎡	〃	18,700～27,900円
下宮野団地	190	H6	宮野175-2	63.21㎡	3LDK	14,500～21,600円

【瀬棚区】

団地名	住宅番号	建設年度	住所	面積	型別	家賃の額
あかしや団地	46-12	S46	本町580-4	45.44㎡	3DK	5,500～8,200円
〃	61-101	S61	本町601-15	62.19㎡	3LDK	14,600～21,800円
〃	61-202	〃	〃	62.19㎡	〃	14,600～21,800円
〃	03-202	H3	本町592-1	69.49㎡	〃	17,200～25,700円
〃	05-201	H5	〃	74.64㎡	〃	19,000～28,400円
夕陽が丘団地	10-201	H10	本町852-1	77.62㎡	〃	22,600～33,700円

町有住宅

【北檜山区】

名称	住宅番号	建設年度	住所	面積	型別	家賃の額
太櫓町有	町有-212	H9	太櫓373-11	59.20㎡	2LDK	9,300円

特定公共賃貸住宅

【大成区】

団地名	住宅番号	建設年度	住所	面積	型別	家賃の額
都いさりび団地	8-102	H8	都262	47.20㎡	1LDK	24,000～32,000円
〃	8-103	〃	〃	65.50㎡	2LDK	30,000～40,000円
〃	8-202	〃	〃	47.20㎡	1LDK	24,000～32,000円

□定住促進住宅

【北檜山区】

名称	住宅番号	建設年度	住所	面積	型別	家賃の額
コーポふとろ	2号室	H16	太櫓205-4	81.81㎡	3LDK	45,000円

【瀬棚区】

名称	住宅番号	建設年度	住所	面積	型別	家賃の額
コーポこんびら	2号室	H8	本町11-3	58.91㎡	2LDK	43,000円
コーポこんびら	3号室	H8	本町11-3	59.91㎡	2LDK	43,000円

※募集住宅の設備・位置については、せたな町ホームページ (<http://www.town.setana.lg.jp/>)
及び役場・各総合支所の担当係に確認ください。

町営住宅家賃については、入居者の収入に応じて4段階になっています。

2. 入居資格

- (1) 住宅に困窮していることが明らかな方であること。
- (2) 町に住所を有する方、又は住所を有することとなる方であること。
- (3) 町税等の滞納がない方であること。
- (4) 家賃を支払う能力を有すると認められる方であること。
- (5) 入居収入基準を満たしている方であること。(下記参照)
- (6) 入居者又は同居者が「暴力団員による不当な行為の防止等に関する法律」第2条第6号に該当していないこと。
- (7) 3LDKは、世帯向け住宅とする。

3. 入居収入基準

入居者及び同居親族の平成30年分における所得額の合計から、各種控除(扶養1人38万円等)を引いた額を12で除した額が次の基準に該当すること。

【町営住宅】一般世帯 158,000円以下、障害者等世帯 214,000円以下であること。

【特定公共賃貸住宅】 158,000円以上 601,000円以下であること。

(※ 各種控除額の詳細については、役場・各総合支所の担当係に確認ください。)

4. 申込方法

役場又は、各総合支所に備える入居申込書に必要な事項を記載し、所得を証明する書類(平成30年分の源泉徴収票等)を添付の上、令和2年5月28日(木)までに申込みしてください。

申込先	・せたな町役場建設水道課住宅係	(Tel0137-84-5111)
	・ 〃 大成総合支所建設水道係	(Tel01398-4-5511)
	・ 〃 瀬棚総合支所建設水道係	(Tel0137-87-3311)

5. その他

- (1) 申込みが重複した場合、町営住宅入居者選考委員会を開催し決定します。
- (2) 入居決定の際は連帯保証人(町内在住で町営住宅に入居していなく町税等の滞納がない者)が1名と、家賃の2ヶ月分が敷金として必要になります。
- (3) 入居の決定等については文書にて通知いたします。

(建設水道課住宅係)

回 覧

小売店、飲食業、サービス業を営む事業者の皆さまへ

令和2年 5月14日
せたな町長 高橋 貞光

新型コロナウイルス感染症流行拡大に伴い、令和2年4月17日から北海道における緊急事態措置により、一部施設等の休業や酒類提供時間の短縮などにご協力いただいているところです。また、せたな町におきましても北海道と同様の対策を講じており、ご協力いただきました各事業者の皆さまには大変感謝申し上げます。

休業並びに酒類提供時間の短縮は5月15日（金）までとなっておりますが、引き続き5月16日（土）からも感染防止対策として、感染リスクを低減する自主的な取り組みにつきまして、小売店・飲食業・サービス業などお客様との接触を伴う事業者の皆さまのご協力をお願いいたします。

感染リスクを低減する自主的な取り組み

- 3つの密（密閉・密集・密接）の防止（換気や行列間隔の工夫など）
- 飛沫感染、接触感染の防止
(従業員のマスク着用、アルコール消毒液の配置など)
- 発熱者や体調不良等の施設への入場防止
(従業員・来訪者の検温・体調確認など)
- その他感染リスクを低減する取組

町民生活課

せたな町まちづくり推進課（町工務部高橋貞光課）

TEL 0137-84-5111 FAX 0137-84-4857

せたな町役場

TEL 0137-84-5408 FAX 0137-84-4757

運休延長のお知らせ

新型コロナウイルス感染拡大の影響による運休を下記の日程まで延長いたします。ご不便をおかけいたしますがご理解ご協力の程よろしくお願いいたします。

記

【運休系統】

■ 710系統（快速瀬棚号） せたな～函館

‘20

5月31日（日）まで

土曜・日曜・祝日のみ運休といたします。

※ 平日は通常運行いたします

以上

お問い合わせ先

函館バス(株)北桧山出張所 (0137)84-5434

『渡さない』『教えない』で詐欺ブロック
周知キャンペーン実施中！

キャッシュカードは
渡さない

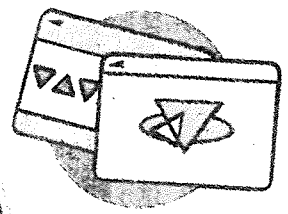

暗証番号は
教えない

暗証番号
* * * *

警察、役所、
金融庁職員をかたって...

被害急増！

カードを確認する

カードを交換する

カードを封筒に入れて保管する



こんな電話を受けたらすぐに電話を
切って110番または#9110へ！

北海道警察

臨時職員

募 集

回 覧

せたな町社会福祉協議会

令和2年5月14日

社会福祉法人 せたな町社会福祉協会

会 長 内 田 親 秀

令和2年度採用臨時職員を下記のとおり募集いたします。

記

1. 職種・採用人員 一般事務（福祉事務、団体事務、社協業務全般） 1名
2. 勤務場所 せたな町社会福祉協議会本所
3. 任用期間 令和2年6月採用時～令和3年3月31日（継続あり）
4. 勤務時間 午前8時30分～午後5時15分（土・日・祝日休み）
5. 応募資格 せたな町内に住所を有し、普通自動車運転免許取得でパソコン操作ができる方。
6. 給 与 せたな町社会福祉協議会臨時職員給与規程による。
(社会保険・雇用保険制度適用)
7. 応募手続 次の書類を指定期日までに、せたな町社会福祉協議会に提出して下さい。
(1) 履歴書1通（市販のもので6か月以内の写真添付）
8. 応募締切期限 令和2年5月28日（木）必着（郵送可）
9. 申込先 久遠郡せたな町北檜山区北檜山110番地1
せたな町社会福祉協議会 （☎84-4600）
10. 選考方法 書類審査（履歴書）及び面接の上決定し、選考結果については、後日、本人に通知します。
11. 試験日・場所 令和2年6月4日（木） 午後4時00分
せたな町社会福祉協議会（北檜山総合福祉センター内）

※試験日は、改めて通知いたしませんので当日会場まで参集願います。

12. その他 詳しくは、 せたな町社会福祉協議会本所（☎0137-84-4600）
にお問い合わせ下さい。

※猫の飼い方のマナーを守りましょう※

※あなたの猫はご近所の迷惑となっていないませんか??

猫を外へ出すことにより、ご近所の庭や畑での糞尿やイタズラなど様々なトラブルを招き、マナーに関する相談が多数寄せられています。

また、外へ出た猫が交通事故の危険にあったり、ネズミやカエルや鳥などを食べてしまうと寄生虫や病気を持ち帰ることもあり、それは人へ感染することもあります。

猫を室内で飼育することにより、このような事態を防止することができます。

※最後まで愛情と責任をもちましょう

ペットは大切な《家族》です。健康管理や飼育環境にも注意し《親》としての自覚をもち、亡くなるまでしっかり愛情と責任をもち飼育しましょう。

そして動物の虐待や遺棄、“無責任”な繁殖は絶対にやめましょう。

犯罪です。



動物の遺棄・虐待は

近年、せたな町内において動物遺棄が多発しています。
動物愛護法が確立され、動物をすてる行為は『犯罪』です!!

※愛護動物を遺棄・虐待した場合

100万円以下の罰金

※愛護動物を殺傷した場合

2年以下の懲役または200万円以下の罰金

特に猫はとても繁殖率の高い動物です。
人間の身勝手により増え続けている不幸な命を
これ以上増やさないために不妊手術をしましょう。

●愛護動物を遺棄・虐待した場合
100万円以下の罰金
●愛護動物を殺傷した場合
2年以下の懲役または
200万円以下の罰金

●動物の遺棄・虐待は犯罪です。
●動物の遺棄・虐待は、動物の生命や健康を脅かすだけでなく、周囲の環境や衛生にも悪影響を及ぼします。
●動物の遺棄・虐待は、動物の命を奪うだけでなく、動物の苦しみや悲しみを引き起こします。
●動物の遺棄・虐待は、動物の命を奪うだけでなく、動物の苦しみや悲しみを引き起こします。
●動物の遺棄・虐待は、動物の命を奪うだけでなく、動物の苦しみや悲しみを引き起こします。

環境省 警察庁

※野良猫(飼い主のいない猫)にはむやみにエサをあげないでください

エサをあげるだけで、その後の管理をしないのは非常に無責任な行為です。
エサを与えたときからその猫に対する“責任”が発生します。鳴き声や悪臭、望まない繁殖に責任がもてないのであれば餌付けはやめましょう。

『かわいそう』と思うのなら責任をもって飼ってあげてください。
家族として迎えるのならばマナーを守り室内飼いに務めましょう。

役場本庁町民児童課環境衛生係 ☎0137-84-5111

瀬棚総合支所庶務係(環境衛生担当) ☎0137-87-3311

大成総合支所庶務係(環境衛生担当) ☎01398-4-5511

電話予約で 図書を 貸し出します

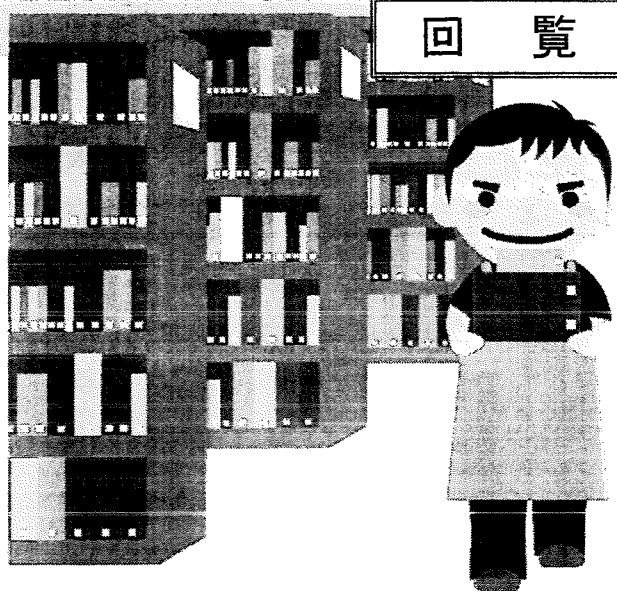

町内の図書施設は、現在、コロナウイルス感染拡大防止のため臨時閉館中ですが、次のとおり電話予約により図書の貸し出しを行います。図書の貸し出しを希望される方は、ご利用される図書施設へ直接電話にてご予約ください。また、図書の返却については各施設の返却ボックスをご利用ください。 **※電話予約は臨時閉館期間のみとなります**

ご利用日時

平日のみ 10:00～12:00 13:00～16:00

ご利用方法

①借りたい図書を選ぶ

パソコン、スマホで「せたな町図書館」サイトにアクセスすると貸し出し可能な図書を探することができます。

※インターネットが使えない方は電話で問い合わせください。

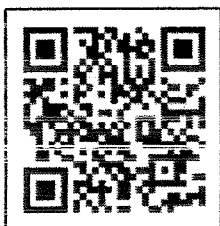

せたな町図書館URL

<https://iilisod001.apse1.jp/setana-library/>

②図書施設へ電話し、希望図書の貸し出しを予約する。

施設の担当者が貸し出しの日時や受取方法などを確認します。図書利用券をお持ちの方は、電話の際ご用意ください。

③施設玄関に設置する「貸出BOX」から予約図書を受け取る。

④返却図書は施設玄関に設置する「返却BOX」に入れる。

お問い合わせ
予約先

【北檜山区】せたな町情報センター

電話：0137-84-5342

【大成区】大成図書館

電話：01398-4-6161

【瀬棚区】生涯学習センター図書室

電話：0137-87-3901

回覧図書だよ！

臨時号

編集・発行 せたな町情報センター

今月の新着図書

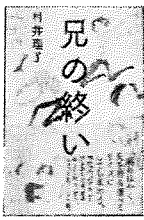

兄の終い
村井 理子 著

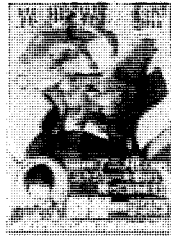

異世界落語[5]
朱雀 新吾 著

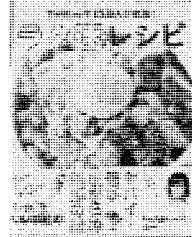

ラク速レシピ
五十嵐 ゆかり 著

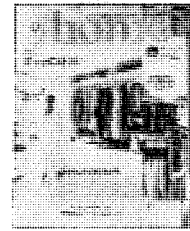

&home Vol.64
エフジ-武蔵(編)



凍結捜査
堂場 瞬一 著

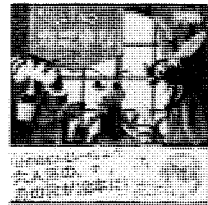

はらぺこカマキリ
カマキリ先生 作

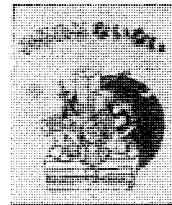

あるある ないない
あめみや ゆずる 作



ひとはなくもの
みやの すみれ 作

〈一般書〉

〈児童書〉

書名	著者名	書名	著者名
罪人の選択	貴志 祐介	5分後に意外な結末ex 5 アクアマリンからあふれる涙	桃戸ハル
菩薩花 羽州ぼろ鷲組 5	今村 翔吾	世にも奇妙なストーリー 5 呪いの螺旋	岩城裕明
風神雷神 上	原田 マハ	スガリさんの感想文はいつ だって斜め上(5分シリーズ+)	平田 駒
風神雷神 下	原田 マハ	小学館の図鑑 NEO 新版 鳥 恐竜の子孫たち	上田 恵一
鯖猫長屋ふしぎ草紙(五)	田牧 大和	わたしうみにいったのよ	糟谷 奈美
グローバルマップル 日本地図帳2版	昭文社 地図 編集部	おもしろおべんきよ モンスター	のぶみ
グローバルマップル 世界地図帳2版	昭文社 地図 編集部	十四歳日和	水野 瑠見
悪魔のキャンタンごはん	ロー・タチバナ	星座と神話のキャラクター図鑑	渡辺 潤一
ヤクザときどきピアノ	鈴木 智彦	天文キャラクター図鑑	渡辺 潤一
僕の人生には事件が 起きない	岩井 勇氣	10歳の君に贈る、心を強くする 26の言葉	岩村 太郎

臨時閉館中ではありますが、電話予約による貸出を行います。

運転免許更新手続きについて

新型コロナウイルスの感染拡大を受け、北海道全域において、運転免許証の更新業務及び更新時講習が中止となっております。

免許証の有効期限が迫っているが更新手続きをしていない方、更新手続きをしたがまだ講習を受けていない方は、免許証の有効期限の延長措置手続きが必要です。延長措置をとらずに免許証の有効期限が過ぎますと、免許証が失効となりますのでご注意ください。又、高齢者講習を受講している方は、有効期限内に更新手続きを行わなければ失効になります。

【延長措置手続き方法】

① 警察署・運転免許試験場の窓口での手続き

- ・ 受付時間・9時00分～17時00分（平日）
- ・ 必要書類・運転免許証

（更新連絡書のある方は、持参ください）

② 郵送による手続き

- ・ 函館運転免許試験場へ申請に必要な書類を簡易書留で郵送する。

（免許証の有効期限内に必着しないと免許証は失効となります）

詳しくは、下記へお問い合わせ下さい。

せたな警察署交通係 ⇒ 0137-84-6110

函館運転免許試験場 ⇒ 0138-46-2007

※更新手続きや講習会の再開は、現時点未定ですが、裏面の講習日を参考に再開の有無、講習会場の変更等お問い合わせください。

せたな警察署・せたな地区交通安全協会

令和2年度 更新時講習日程表

講習会場	せたな町民ふれあいプラザ				今金町町民センター	講習会場
	優良講習(30分)	一般講習(1時間)	違反講習(2時間)	初回講習(2時間)		
開始時間	10時	11時	13時	16時	11時	開始時間
4月		10日(金)			23日(木)	4月
5月		13日(水)			26日(火)	5月
6月		12日(金)			25日(木)	6月
7月		10日(金)			21日(火)	7月
8月		12日(水)			25日(火)	8月
9月		11日(金)			24日(木)	9月
10月		9日(金)			22日(木)	10月
11月		10日(火)			25日(水)	11月
12月		11日(金)			23日(水)	12月
1月		8日(金)			22日(金)	1月
2月		9日(火)			24日(水)	2月
3月		10日(水)			25日(木)	3月

◎ 免許更新手続きを経た後でなければ更新時講習は受講できません。(但し、高齢者講習該当者は除く)

◎ 免許証に受講の証明印を押しますので忘れずにご持参下さい。

◎ 講習開始と同時に会場は閉鎖されますので余裕をもってご来場ください。

八穂の星

〒049-4433 久遠郡せたな町北檜山区丹羽360-1
TEL:0137(84)5331 FAX:0137(84)5333

回覧

- ・令和2年度入学式
- ・新入生歓迎式
- ・学校経営方針の要点
- ・着任した教職員のご紹介



令和初の入学式挙行

新一年生48名を迎え新年度スタート

四月八日(水)、令和初めての入学式が挙行されました。午後一時半、音楽と共に、A組から堂々と入場。その後、各担任から名前を呼ばれると新入生は、大きく返事をして起立し、岩田校長から入学を許可されました。新入生宣誓では、池田匠(いけだたくみ)くんが新入生を代表して、緊張の面持ちの中にもしっかりとした声で宣誓文を読み上げました。

今年、祝辞を「お祝いの言葉」という冊子にまとめ、入学後でも、PTA会長やせたな町長の激励の言葉を見られるようになっていきます。最後は一年次団教員七名が紹介されました。式後のHRでは、これからの高校生活に関する説明を受けて、しっかりと聞く様子が見られました。



▲希望を胸に、しっかりと宣誓した池田くん



▲入学を許可され、高校生活への第一歩を踏み出す新入生



◆A組のHRの様子

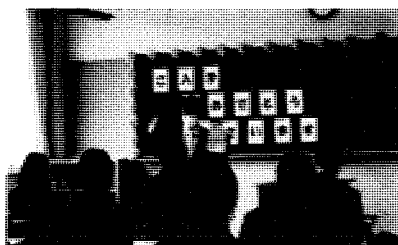

◆B組のHRの様子



- 一年次担当教職員
- 年次主任 藤枝 沙香
 - A組担任 藤枝 沙香
 - B組担任 熊谷 浩也
 - A組副担任 橋本 論
 - B組副担任 荒木 一枝
 - 年次付教諭 中川 清

- 米田 綾子
- 内海 裕一

～ 新入生歓迎式 ～ 新一年生、初めての生徒会行事

四月九日(木)、午後一時二十分、新入生が入場した後、生徒会執行部主催の新入生歓迎式が開催されました。

メインは、生徒会執行部による学校紹介と各部局とも新入生にアピールするため、練習風景のほか、部活動あるあるなど、活動の魅力が十分に伝わるビデオの紹介がありました。

最後には、書道部によるパフォーマンスがありました。繊細かつ激励の想いが書かれた文と力強く書かれた『挑戦』。変化の激しい世の中でも、自ら進んで、仲間と一緒に大きな壁に立ち向かえる力、『挑戦』する力が大切なんだというメッセージが込められている素晴らしいパフォーマンスでした。

生徒会執行部のみなさん、企画運営お疲れ様でした。新入生のみならず、歓迎式を機に高校生活をより良いものとするため、日々挑戦し続けてください。

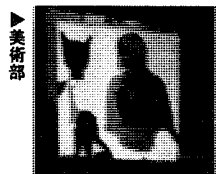

▶美術部

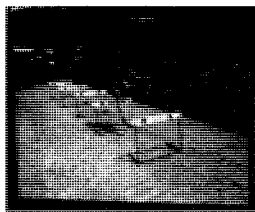

▶陸上競技部



▶挨拶する生徒会長の描くくん



▶吹奏楽局



▲書道部によるパフォーマンス。「挑戦」

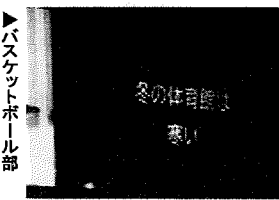

▶バスケットボール部



北海道檜山北高等学校 学校経営方針の要点



重点目標

- ① 「地域の担い手育成高校」という使命のもと、信頼される学校づくりを推進する。
- ② 主体的・対話的で深い学びの実現に向けた授業改善により、確かな学力の向上に繋げる。
- ③ 生徒理解に基づく丁寧な指導のもと、健全な自尊心、自己肯定感を高め、社会形成・社会参加において、地域におけるシズンシップ教育を推進する。
- ④ キャリア教育を一層深化させ、多様な進路を実現できる教育環境の整備に努め、カリキュラム・マネジメントを推進する。
- ⑤ 個に応じた特別支援教育の質的向上を目指し、関係機関との連携を一層強める。

経営方針

- ① 関係機関、異職種との連携、協力を強化し、地域の信頼、期待に応える本校の教育実践を積極的に地域に紹介し、選んでもらう持続可能な学校づくりを推進する。
- ② 主体的・対話的で深い学びの実現に向けた授業改善により、有機的に家庭学習へ接続し、知識・技能を定着させ、確かな学力を身に付けさせる。
- ③ 情報共有による組織、チームでの生徒支援により、自他の人権を尊重できる生徒を育成する。また、地域の担い手として、地域の課題解決に向けて具体的な提言、行動のできる生徒を育成する。
- ④ キャリア教育を推進し、生徒一人一人が「One-up」を目指し、進路目標達成に向けて、「志」を育み、必要な「生きる力」を習得する方法、能力を育成する。
- ⑤ 個に応じた特別支援教育を充実させるため、地域関係機関との連携、気づきからの情報共有、校内研修等を推進し、方策を検討する。
- ⑥ 民法改正等に係る各種規程の見直しの推進。
- ⑦ 法令、服務規律を遵守し、地域の信頼にこたえる資質向上を図るとともに、学校における働き方改革「北海道アクション・プラン」を推進する。

令和2年度 本校に着任した教職員のご紹介

今年度、檜山北高校は新たに五名の教職員を迎えました。どうぞ宜しくお願いいたします。



教諭(国語) 竹内 梨子
小樽未来創造高校より赴任

小樽未来創造高校から転勤して参りました国語科の竹内朝子です。せたな町は、私が尊敬する荻野吟子と田川竹堂先生(子ども頃お習字を習いました)がいらした場所として深い縁を感じています。四校目になりますが、今までで最も美しい校舎と風景の中で働ける幸せを感じながら微力を尽くして参りたいと思っております。

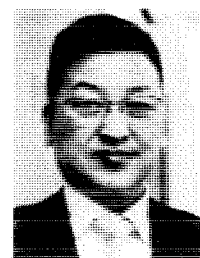

教頭 信清 昭人
夕張高校より赴任

この度、北海道夕張高等学校から本校へ着任しました。教頭 信清昭人(のぶきよあきひと)と申します。学校、地域の活性化に少しでも協力できるよう頑張つて行きたいと思っております。また、道南で生活すること、海のある町に住むのは初めてです、お世話になることもあるかと思いますが、どうぞよろしくお願いたします。



専門主任主事 島山 信
遠別農業高校より赴任

この度、北海道檜山北高等学校に着任しました事務職員の島山信と申します。前任校が道北地域にあつたため、道南地域での生活にとてもワクワクしています。生徒のより良い学校生活に貢献できるよう頑張りますので、よろしくお願いたします。



養護教諭 米田 綾子
瀬棚小学校より赴任

この四月、せたな町立瀬棚小学校から着任した養護教諭の米田綾子です。初めての高校勤務で緊張と不安と期待と楽しみ、色々な気持ちで過ごしています。早く慣れて、生徒の皆さんが充実した高校生活を送れるように健康安全面からしっかりとサポートしていきたいと思っております。どうぞよろしくお願いたします。



教諭(体育) 荒木 一 枝
小樽商業高校より赴任

はじめまして、保健体育の荒木一枝です。小樽商業高校から異動してきました。以前せたな町大成区に住んでいたのですが、戻ってきたという感じです。仕事柄身体を動かすことが好きで、特にテニスを得意としています。自然豊かなこの檜山北高校で皆さんの成長に少しでも力になりたい、また自分も更に成長していければと考えています。よろしくお願いたします。

テイクアウト承ります！

新型コロナウイルスの影響により外出する機会が減少している中、飲食店の味をご自宅でも味わっていただけるようテイクアウト（お持ち帰り）サービスを実施している飲食店をご案内いたします。この機会に是非ご利用ください。

座dining 楽楽	北檜山区北檜山76-2	84-6660
☆対応メニュー 昼の部：楽楽弁当 700円～ 夜の部：店頭メニュー全般		
☆受付時間 昼の部：～11:00 夜の部：～19:00		
炭火焼と中華 とうりん	北檜山区北檜山83-2	84-6370
☆対応メニュー ・鶏のからあげ 520円 ・ギョーザ 550円 ・だし巻き玉子（各種）540円～ ・エビチリ 700円 ・麻婆豆腐 620円 ・とうりんチャーハン 670円 他		
☆受付時間 10:00～19:00		
お好み焼き さくら	北檜山区北檜山84	84-5881
☆対応メニュー ・お好み焼き（各種）750円～ ・ピザ（チーズ、シーフード、マヨネーズ）700円～ ・焼きそば（豚、ミックス、シーフード）750円～ ・ご飯もの 700円 ・揚げもの		
☆受付時間 11:00～19:00		
焼肉居酒屋 和み	北檜山区北檜山71	84-6618
☆対応メニュー 焼肉弁当 ・ネギ塩上タン 980円 ・カルビ 780円 ・サガリ 680円 ・豚カルビ（ポークマン）650円 ・やきとり 550円 ※肉・ライス大盛り+200円		
☆受付時間 10:00～19:00		
温泉ホテル きたひやま	北檜山区徳島4-16	84-4120
☆対応メニュー ・幕ノ内弁当 600円（前日まで要予約） ・瀬棚海苔弁当 ・若松ポーク丼 ・天井 他 各500円 ※ごはん大盛り+100円		
☆受付時間 10:00～18:00 ☆お受取り時間 11:30～19:00		
中華レストラン 紅天楼	瀬棚区本町197-1	87-2684
☆対応メニュー ・店頭メニュー全般		
☆受付時間 11:00～19:00		
☆出前OK（瀬棚区限定）		
居酒屋 いかりや	瀬棚区本町320-1	87-3340
☆対応メニュー ・やきとり（精肉） ・セタナのりおにぎり ・ポークマン豚丼 ・赤ウインナー ・たこ唐揚げ ・とり皮せんべい ・手羽先唐揚げ		
☆受付時間 17:00～20:00（前日までご連絡をお願いします）		
レストランバー レトロタイム	瀬棚区本町162-4	87-3431
☆対応メニュー ※メニューは随時追加予定です。 ・ハンバーガー（オリジナル、照焼きチキン）390円 ・パスタ（和風きのこ、ポーク）780円 ・手羽元黒胡椒（5個）580円 ・おまかせオードブル 5,000円 他（税別価格です）		
☆受付時間 12:00～17:00		

○掲載メニューは一例です。ご注文等、詳しくは各店舗へご連絡願います。

○都合によりご希望に添えない場合がありますので、あらかじめご了承ください。

○諸事情により連絡がつかない場合は、時間をずらしてご連絡願います。

○上記掲載店舗では「せたな町プレミアム付商品券」がご利用いただけます。

せたな町プレミアム付商品券 30%のプレミアム付



未購入の方又は
購入上限に達していない方が対象

販売期間 5月29日(金)迄《土・日・祝日は販売しません》

販売場所 せたな商工会事務所 午前9時～午後5時

販売金額 1枚500円の
商品券 13枚1セット(6,500円分)を
5,000円で販売

1世帯最大15セット(75,000円)まで購入できます
※但し、1種類の購入限度は10セットまで

使用範囲 せたな商工会会員事業所 店頭に取扱店の
ステッカーが貼ってあります

使用期限 7月31日(金)まで

売切れ次第終了

商品券使用上のご注意

- 現金との交換はできません
- 金券(米券、ビール券等)の購入はできません
- つり銭は出ません
- 緑色の券は商工会員全店で使用できます
青色の券は飲食店と店内飲食や宴会等を行う
小売店・宿泊施設でも使用できます
- 借買い(つけ)の支払いには使用できません

お願い

- 販売は、せたな町民に限ります
- 中学生以下のお子様には販売いたしません
- 都合で来所できない方は、代理の方に購入を依頼するか、せたな商工会へご相談ください
- 不正防止のため購入者の氏名・連絡先・商品券番号を控えさせていただきます

発行 / せたな商工会 (☎ 84-5406)

き り と り

本申込書に必要事項をご記入の上、ご持参ください

せたな町プレミアム付商品券購入申込書

購入者名	<small>(窓口に来られた方のお名前)</small>
世帯主名	
住 所	せたな町〔北檜山・瀬棚・大成〕区
電話番号	—

購入希望セット数

全 店 共 通 _____ セット

飲 食 店 限 定 _____ セット

1世帯最大15セットまで
但し1種類の購入限度は10セットまで

道しるべ

瀬棚地区保護司会
更生保護サポートセンター
会報 15号

更生保護サポートセンターだより

センター開所曜日・時間(月～金・午前10時～午後4時)
センター利用状況 10月より3月まで

[開所日数・来所者]

10月 (21日)	保護司	7名	一般者	1名	
11月 (19日)	保護司	8名	女性会	1名	
12月 (20日)	保護司	11名	女性会	2名	一般者 2名
1月 (19日)	保護司	6名	一般者	2名	
2月 (19日)	保護司	5名			
3月 (21日)	保護司	12名	一般者	4名	

[企画調整保護司常駐数]

大根田	保護司	42日
内糸	保護司	43日
大東	保護司	42日
藤川	保護司	35日

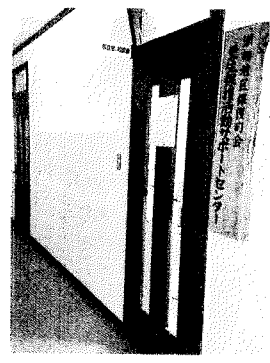
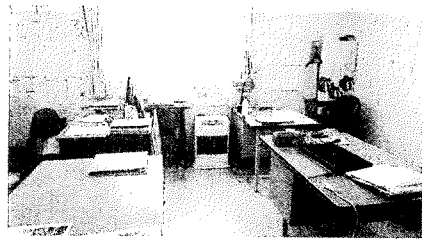

瀬棚地区保護司会 令和元年度後期事業報告

保護司会と更生保護女性会との 交流会の開催

日時 9月28日(土) 9:30～14:00

場所 せたな町大成区 貝取瀬パークゴルフ場

参加者 保護司 6名
女性会 11名

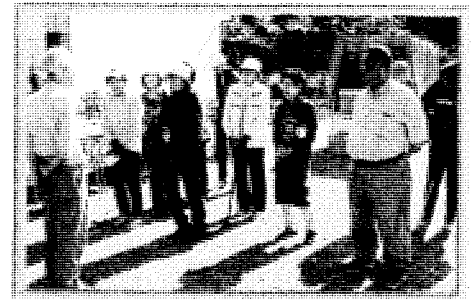

パークゴルフを皆で
楽しく女性会と一緒に
行った。

道南ブロック管内更生保護研究大会

日時 11月26日(火) 函館五島軒本店

大会日程 顕彰式 研究発表

参加者 7名保護司

鈴木 一雄、大東 幸雄、大根田 登、櫻井 明雄
朝倉 満、田中 稔、内糸 和治

令和元年度更生保護功労賞受賞者

叙勲(更生保護功労)

大谷 長皓(今金町)

全国保護司連盟理事長表彰

鈴木 一雄、佐藤 修一(今金町)

北海道地方保護司連盟会長表彰

森山 正悟(北檜山)

函館保護観察所長表彰

井上 義章(北檜山)

函館保護司連合会会長表彰

山崎 千佳子(今金町)、脇島 大舟(北檜山)

更生保護制度施行70周年記念

日時 10月23日(水) 札幌コンベンションセンター

出席者

瀬棚支部	櫻井 明雄、大根田 登
北檜山支部	本多 浩、井上 義章
大成支部	朝倉 満、名平 継義
今金支部	鈴木 一雄、伊藤 良智

北海道大会に
出席、参加



地域別定例研修会

第3回 1月27日(月) 更生保護サポートセンター
テーマ 「事例研修」について
生活環境調整について

出席者数 13名

退任保護司送別

これまで長きに渡り、保護司活動にご苦勞され
ました事に心より感謝を申し上げます。

田井 重久(北檜山支部) 平成23年10月～令和2年3月

主藤 康(北檜山支部) 平成30年10月～令和2年3月

瀬棚地区保護司会
更生保護サポートセンター
(旧北檜山総合福祉センター内)
〒 049-4501
久遠郡せたな町北檜山区北檜山91-2
TEL・FAX 0137-84-6789
Eメール setanasapo@hb.tp1.io

北檜山支部だより

支部活動

第69回 “社会を明るく運動” 7月強調月間の活動として

〈実施期日 令和元年7月29日(月)、
子供たちとのカレー作り 交流会〉

北檜山区の更生保護女性会(山崎ヒロ子会長、会員17名中10名)が北檜山学童保育所を訪れ、小学校1~6年生の児童42名とカレー作り交流会を開きました。

この活動は今年で14回目を数え、カレー作り作業後、せたな警察署の協力で、署員のお二人から“全国防犯標語”「いかのおすし」の講話や「紙芝居による交通安全」の話を愉快地話され、その後、皆で昼食を味わい児童との交流の輪を広げました。



〈更生保護女性会との合同新年交流会〉

*とき・ところ 令和2年1月16日(木) とうりん
*参加者 17名(保護司7名、女性会10名)

新年交流会は、女性会が発足した平成7年から開催しています。会食で多めに盛り上がったなか、脳トレクイズやビンゴゲームに興じ、楽しいひと時を過ごしました。

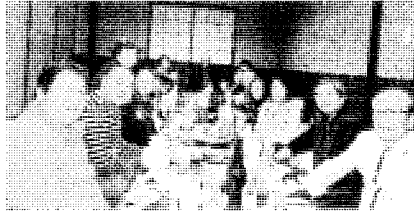

瀬棚支部だより

支部活動《令和元年10月以降》

◎ 10月10日 江差町文化会館で函館更生保護連盟の会員研修会が開催され瀬棚区更生保護女性会から5名の会員が参加しました。

◎ 10月23日 札幌市において更生保護制度施行70周年記念北海道大会が開催され全道より更生保護関係者2000名が参集し瀬棚支部から桜井明雄保護司・大根田登保護司が参加しました。

◎ 11月26日函館市で道南ブロック更生保護研究大会が開催され瀬棚支部から桜井明雄保護司と大根田登保護司が参加しました。

◎12月7日支部保護司と女性会会員との合同交流懇親会を瀬棚児童会館で開催し会員提供の食材を女性会員の手作り料理で楽しいひと時を過ごしました。



◎令和2年1月27日瀬棚区更生保護女性会は瀬棚ボランティアセンターで開催された高齢者支援活動(プラット)での昼食作りをサポートしました。



今金支部だより

支部活動

今金町更生保護女性会活動

10月10日(木)
函館更生保護女性連盟会員研修会
江差町文化会館 15名参加

12月18日(水)
歳末防犯パトロール
町内一円 女性役員

1月18日(金)
子供会「ピザづくり」
老人福祉センター
学童 35名、更女 8名



支部意見交換会

11月9日(土) 午後6日時~9時
「保護司間の意見交換」 参加者 8名

歳末防犯パトロール実施参加

12月18(水)
午後5時~6時 町内一円防犯啓発運動
午後6時半~9時 合同懇親会
参加者 保護司 8名 女性会 4名

大成支部だより

支部活動

9月28日
保護司と更生保護女性会
交流パークゴルフ大会
保護司6名
更女11名

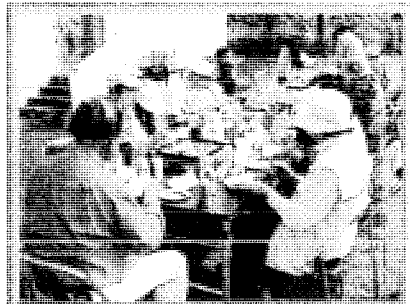

11月1日から4日
大成区更生女性会活動
せたな町大成区文化祭に
出展協力



10月23日 更生保護制度施行70周年記念
朝倉満、内糸和治保護司 出席

11月26日 函館管内更生保護研究大会
函館観察所長表彰 名平継義

12月中旬 歳末防犯街頭啓発
2名参加

2月4日 保護協会編集委員会出席 内糸保護司