



第97号 8月 北橋山 子育て支援センター便り

2014年7月24日

暑さもピークを迎えますね♪ センターに来るお友達は日ごとにお顔が、こんがり小麦色となっていて、外遊び大好きなのが感じられます！
子育て支援センターでは、お母さんが安心して子育てができるように、そしてお子様が健やかに成長できるようにお手伝いして行きます♪
どうぞ気軽に遊びに来て下さいね♪

【詳しくは北橋山子育て支援センター(TEL84-5855)へお問い合わせ下さい！】

8月予定表<子育てルーム開放日>

開放時間 午前10:00~11:30

(※活動内容が変わる場合もあります。)

| 日にち | 曜日 | 活動内容 |
|-----|----|---------------|
| 5 | 火 | 漁火公園で遊ぼう(瀬棚区) |
| 7 | 木 | 外遊び(水遊び) |
| 12 | 火 | 自由に遊ぼう |
| 14 | 木 | 外遊び(水遊び) |
| 19 | 火 | 自由に遊ぼう |
| 21 | 木 | サケ公園に行こう |
| 26 | 火 | 自由に遊ぼう |
| 28 | 木 | 散歩に行こう |



「おはなしトントンの会」
毎週水曜日に活動しています。
親同士が自主的に参加し、
気軽に遊べるサークルです。
絵本の貸し出しも行っていきます。
みなさん遊びに来て下さいね！
【10:00~11:30】

【子育て相談日】

子育てに正解はありません。困ったり、悩んだり、迷ったり、イライラしたり。。。そんな気持ちを誰かに伝えてみませんか？ 気軽にご相談下さい。

月・金曜日 【10:00~11:30】

水・木・金曜日 【13:00~16:30】

~直接来所されてもよろしいです~



スポレック体験教室

スポレックとは？

昭和59年に新潟県の糸魚川教育委員会にて考案されたニュースポーツです。
バドミントンと同じ広さのコート上をスポンジボールで打ち合うゲームです。
老若男女を問わず楽しめる室内ミニテニスのような、軽スポーツです。
近年、道内でも急速に普及しており、大会も数多く開催されています。



- ★開催日程 8月3日(日) 10:00~12:00(受付は9:30~)
- ★開催場所 せたな町民体育館
- ★指導者 山内 裕之(日本体育協会公認スポーツ指導員)
近藤 省世(クラブ運営委員)
- ★参加対象 せたな町在住の小学生以上~一般
※中高年世代にも最適のスポーツです。

☆☆☆参加料は無料です!☆☆☆

- ★持ち物 運動できる服装、室内用運動靴、タオル、水分補給用飲料水
- ★受講申込 下記申込書へ必要事項をご記入の上、下記のクラブ事務局に
FAXするか、せたな町民体育館窓口へ提出してください。
- ★申込期限 平成26年7月31日(木)

★申込書提出先・お問い合わせ先:坪井徳也(クラブ事務局) FAX:0137-84-4504

主催:総合型スポーツクラブせたな設立準備委員会、後援:せたな町教育委員会

.....キリトリ.....

スポレック体験教室参加申込書

- 受講者氏名 _____
- 生年月日 昭・平 年 月 日(歳) _____
- 保護者氏名 _____ ●連絡先(電話番号) _____
- 住所 せたな町 _____ 区 _____

ご確認ください

変更となることもあります

先生の都合により、急きょ変更となる場合がございますので病院内の掲示板か受付に電話するなどしてください。

せたな町立国保病院 ☎ 0137-84-5321

| | | | | | | |
|------|------------|------------|---------------|------------|------------------|-----------------------|
| | | | | | 1 (金) | (土・日) |
| 午前診療 | | | | | 原 田 小 林 | |
| 午後診療 | | | | | 原 田 | |
| | 4 (月) | 5 (火) | 6 (水) | 7 (木) | 8 (金) | (土・日) |
| 午前診療 | 原 田 小 林 | 原 田 小 林 | 遠 藤 宮 田 | 原 田 小 林 | 小 林 遠 藤 | 10日当番医 10:00~15:00 |
| 午後診療 | 遠 藤 | 遠 藤 | 原 田 宮 田 | 遠 藤 | 原 田 | |
| | 11 (月) | 12 (火) | 13 (水) | 14 (木) | 15 (金) | (土・日) |
| 午前診療 | 原 田 小 林 | 原 田 小 林 | 原 田 小林 (久) | 原 田 小 林 | 小 林 (山の上病院) 森 | |
| 午後診療 | 遠 藤 | 遠 藤 | 原 田 | 遠 藤 | (山の上病院) 森 | |
| | 18 (月) | 19 (火) | 20 (水) | 21 (木) | 22 (金) | (土・日) |
| 午前診療 | 原 田 小 林 | 原 田 小 林 | 遠 藤 宮 田 | 原 田 小 林 | 小 林 遠 藤 | 24日当番医 10:00~15:00 |
| 午後診療 | 遠 藤 | 遠 藤 | 原 田 宮 田 | 遠 藤 | 原 田 | |
| | 25 (月) | 26 (火) | 27 (水) | 28 (木) | 29 (金) | (土・日) |
| 午前診療 | 原 田 遠 藤 | 原 田 遠 藤 | 原 田 小林 (久) | 原 田 遠 藤 | 原 田 遠 藤 | |
| 午後診療 | 遠 藤 | 遠 藤 | 原 田 | 遠 藤 | 原 田 | |

※ 小林久倫先生は8月13日・27日 午前10時から午前中診察いたします。

| | 月 | 火 | 水 | 木 | 金 |
|------|----|----|----|----|----|
| 午前診療 | 診察 | 診察 | 診察 | 診察 | 診察 |
| 午後診療 | 診察 | 往診 | 診察 | 往診 | 診察 |
| 夜間診療 | — | 診察 | — | 診察 | — |

※ 毎週火・木曜日(受付17:30~19:00まで)夜間診療を行います。また、火・木午後からは往診となります。

※ 整形外科:院長不在のため7日・8日の診療と5日・7日の夜間診療は休診となります。

※ 急患はいつでも診察いたします。

【事故や非行を防止するために】

- ◇ 不審車両や不審者に注意を払いましょう。
 - ・子どもが一人にいるときなどを見かけたら注意を促しましょう
 - ・不審車両や不審者を見かけたらすぐに警察に連絡しましょう。
- ◇ 廃屋や危険な場所で遊んでいるのを見かけたらやめさせましょう。
- ◇ 児童生徒の帰宅は学校で決められた時刻までとさせましょう。
- ◇ 保護者同伴の場合を除いて、外泊をさせないようにしましょう。
- ◇ 飲酒・喫煙・シンナーなどのいたずらは、絶対させないようにしましょう。
- ◇ 交通ルール・マナーを守り、道路では遊ばせないようにしましょう。
- ◇ 車のドアロックは必ず行い、「カギ」の管理には責任を持ちましょう。



【児童・生徒のみなさんへ】

見知らぬ人の声かけなどに危険を感じたら、
「子ども安全協力の家」や近くの家へ駆け込んだり、
大声を出して助けを求めましょう!!

子どもを事故や非行から守りましょう ～ 夏休みを楽しく過ごすために ～

(せたな町教育委員会事務局内)

事務局 北檜山区子どもの安全を守る連絡協議会

北檜山区学校支援地域ボランティア連絡協議会

TEL: 84-5111 FAX: 84-6694



【明るく住みよい社会を目指して】

- ◇ あいさつは元気よく、言葉づかいは、きちんとさせましょう
- ◇ 家族の一員として、積極的に家事の手伝いをさせましょう。
- ◇ 地域の行事に進んで参加させましょう。
- ◇ ゴミのない美しい町づくりに心がけましょう。





せたな町 社協だより

No.40号

平成 26 年 7 月 24 日 発行

社会福祉法人 せたな町社会福祉協議会

住所 せたな町北檜山区北檜山 91 番地 2
TEL 84-4600 FAX 84-4699

檜山管内身体障害者スポーツ大会開催



今年は7月4日に、せたな町民体育館においてスポーツ大会が開催されました。

参加町（上ノ国町、江差町、奥尻町、乙部町、今金町、せたな町）は6町で、6種目を競う競技で、結果は以下のとおりです。

- 1位 乙部町（550点） 2位 奥尻町（490点）
3位 今金町（430点） 4位 せたな町（430点）
（3位・4位はジャンケンで決めました。）

北檜山区老人クラブパークゴルフ大会



6月25日に参加者40名で開催された大会結果は、以下のとおりです。

男子の部

- 1位 三津橋 国夫 2位 多田 光昭 3位 山田 祥司

女子の部

- 1位 城戸 ケイ子 2位 林 キエ 3位 飯田 千代子

（男子10位、女子6位までは、檜山管内老人クラブ会員パークゴルフ大会に出場いたします。会場は乙部町です。）

大成区老人クラブ連合会研修旅行



大成区老人クラブでは6月18日～19日に参加者37名でニセコ町・倶知安町へ研修旅行に行きました。

有島記念館・細川たかし銅像などの観光や、倶知安町まで足を伸ばし道栄紙業の工場見学をしました。工場見学では、すべての古紙の再生技術に感心し、リサイクルにも関心が高まりました。

会員同士の交流も図ることができ、今年も楽しい有意義な研修旅行となりました。

北檜山区老人と身障者スポーツ大会



7月11日に参加者120名で、各地区の老人クラブ及び身障者のスポーツ大会が開催されました。

個人・団体を合わせて15種目を年齢を感じさせず、一生懸命に競い合っていました。

愛情銀行事業

皆様からいただいた温かいご厚志に心より感謝申し上げます。

～平成26年4月16日～平成26年7月17日受付分～

【金 銭 預 託】

(順不同・敬称略)

| 住 所 | 寄付者名 | 寄付金額 | 備 考 |
|---------|-----------|-----------|------------------|
| 北 檜 山 区 | 塚 本 登 志 子 | 50,000 円 | 夫が生前お世話になったお礼として |
| // | 阿 部 ミ サ | 50,000 円 | 夫が生前お世話になったお礼として |
| // | 下 岡 弘 子 | 50,000 円 | 妹が生前お世話になったお礼として |
| // | 大 庭 祐 一 | 100,000 円 | 母が生前お世話になったお礼として |
| 瀬 棚 区 | 伏 見 ス エ 子 | 50,000 円 | 夫が生前お世話になったお礼として |
| 大 成 区 | 福 島 司 | 100,000 円 | 母が生前お世話になったお礼として |
| 合 計 | | 400,000 円 | 累計：400,000 円 |

【物 品 預 託】

(順不同・敬称略)

| 住 所 | 氏 名 | 物品名 | 住 所 | 氏 名 | 物品名 |
|---------|-----------|---------------------------|---------|-----------|-----------|
| 北 檜 山 区 | 岩 田 キ ヨ ノ | リングブル・古切手・古カード | 瀬 棚 区 | 古 畑 紀 子 | リングブル |
| // | 太 櫓 町 内 会 | リングブル(重さ:800g) 希望により重さを掲載 | // | ふ れ ん ど | リングブル |
| // | 日 置 あ き 子 | リングブル | // | 大 堀 芳 樹 | リングブル |
| // | 栗 原 照 子 | リングブル・古切手 | 大 成 区 | 大成まちづくり会議 | リングブル |
| // | 清 水 英 子 | 清拭タオル | せ た な 町 | 匿 名 | リングブル(4名) |
| // | 城 ケ 端 建 設 | リングブル・古切手 | // | // | 古切手(3名) |
| // | 五 十 嵐 洋 | リングブル・古切手 | // | // | 古カード(1名) |
| // | 渡 部 さ よ 子 | リングブル | 釧 路 市 | 金 子 京 子 | 古切手・古カード |
| // | 三 浦 徳 斗 | リングブル、古カード | | | |

| | | | | |
|---|--------------------|-----------------------|------------------|------------------|
| 発 | 社会福祉法人 せたな町社会福祉協議会 | 北檜山総合福祉センター | TEL 0137(84)4600 | FAX 0137(84)4699 |
| 行 | 社会福祉法人 せたな町社会福祉協議会 | 瀬棚支所 瀬棚総合福祉センターやすらぎ館内 | TEL 0137(87)2672 | FAX 0137(87)2650 |
| 所 | 社会福祉法人 せたな町社会福祉協議会 | 大成支所 せたな町役場大成総合支所内 | TEL 01398(4)6011 | FAX 01398(4)6595 |

 本誌は赤い羽根共同募金の配分金で発行されています。

平成25年度事業報告

1. 地域福祉活動の推進

○ボランティア活動育成事業

- ・ 檜山管内ボランティア活動研究集会 せたな町 83名
- ・ 北檜山奉仕協・せたな町認知症になっても安心して住める地域をつくる会への助成

○共同募金運動推進事業

- ・ 赤い羽根共同募金～2,690,903円 達成率 100.5%

○小地域ネットワーク活動推進事業助成（瀬棚区・北檜山区）

○町内会福祉活動助成（大成区）

○地域福祉権利擁護事業～利用者5名

2. 児童福祉活動の推進

- ・ 子供会連合会・育成会への助成
- ・ 各学校のボランティア活動への助成

3. 高齢者等の福祉活動事業の推進

○在宅福祉サービス事業（単独）

- ふれあいサロン、ミニデイサービス（介護保険非該当者等）、ボランティア訪問活動、福祉用具貸出事業等

○在宅福祉サービス事業（受託）

- ・ 除雪サービス事業
- ・ 日常生活自立支援事業

4. 心身障がい者福祉の推進

○障害者福祉団体への助成

- 共同作業所ふれんど、手をつなぐ親の会、身障者福祉協会

○ふれあい広場開催事業～北檜山区 483名

○悠遊ふれあいパークゴルフ大会～北檜山区 46名

○赤い羽根募金パークゴルフ交流大会～瀬棚区 34名

5. 母子等福祉活動の推進

- 研修会、レクリエーション等の開催、母子会助成（北檜山区・瀬棚区・大成区）

6. 更生援助活動の推進

- ・ 生活福祉資金貸付事業～貸付件数 34件（累計）
- ・ 応急生活資金貸付事業～貸付件数 7件（累計）
- ・ 心配ごと相談所開設事業～相談回数 0件

7. 愛情銀行事業の推進

- ・ 愛情銀行受配事業～42件（1,353,021円）
- ・ お悔やみ電報お届け事業～116件

8. 福祉団体活動の推進

○福祉団体活動助成

9. 老人福祉活動の推進

○老人クラブの助成

○研修会参加・レクリエーション等支援

10. 社協の組織化の推進

○一般会費（個人）ー□ 500円

○特別会費（個人）ー□ 1,000円

○特別会費（法人）ー□ 2,000円

11. 広報活動の推進

○社協だより 年4回（3区）

○支所だより 年1回（大成区）

○ポラセンだより 隔月1回（瀬棚区）

12. 社協役職員等研修参加事業

- ・ 社協役職員等研修（札幌市ほか 53名）

〔八月 主な行事〕

- 1日（金） 平成26年度第5回調整・推進会議〔社協職員〕
- 8日（金） 北檜山区戦没者慰霊祭
- 31日（日） 檜山管内レクリエーション・檜山母子寡婦福祉研修会・日帰り研修会（母子会）（上ノ国町）
- 下旬～9月上旬 身体障害者福祉協会活動旅行

〔九月 主な行事〕

- 1日（月） 平成26年度第6回調整・推進会議〔社協職員〕
- 27日（土） せたな町健康づくりの集い&ふれあい広場 '14 せたな（大成区）
- 30日（火） 全道老人クラブ大会（室蘭市）
- 中旬 悠遊ふれあいパークゴルフ大会

〔十月 主な行事〕

- 1日（水） 平成26年度第7回調整・推進会議〔社協職員〕
- 10日（金） 檜山地区ボランティア活動研究集会（厚沢部町）
- 18日（土） 全道4ブロック研修会道南地区及び宿泊研修（母子会）（～19日 洞爺湖町）
- 29日（水） 「安心・安全・福祉のまちづくり活動」檜山地区推進会議（せたな町）
- 30日（木） 檜山北部地区小ブロック研修会（老人クラブ連合会）（瀬棚区）

図書だより

平成26年度8月号

編集・発行:情報センター

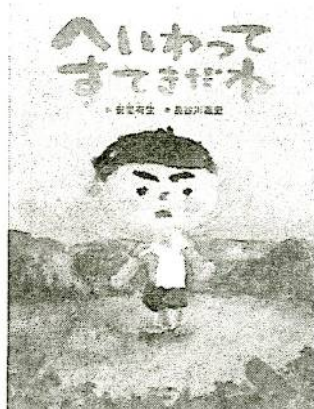

長谷川 義史(作)

いかなる理由があるにせよ人々を殺し、傷つけることはまちがいです。6歳の少年の詩を長谷川義史が魂で描いた、沖縄発 平和へのメッセージ

坪田 信貴(著)

1人の教師との出会いが金髪ギャルとその家族の運命を変えた。

笑いと涙の実話。



池井戸 潤(著)

今度の相手は巨大権力！新たな敵にも倍返し！！プライドを賭け戦う半沢に勝ち目はあるのか！？

●○○● 8月の新着図書 ●○○●

<一般書>

<児童書>

| 書名 | 著者 | 書名 | 著者 |
|----------------------|--------|-------------------|------------------|
| ジンリキシャングリラ | 山本 幸久 | アンパンマンとそらとぶうめのみ | やなせ たかし |
| 破 門 | 黒川 博行 | おぼけのきもだめし | 内田 麟太郎 |
| 男ともだち | 千早 茜 | うみの100かいだてのいえ | いわい としお |
| 私に似た人 | 貫井 徳郎 | チャレンジミッケ！8 | ウォルター・ウイック |
| 本屋さんのダイアナ | 柚木 麻子 | 太陽のくに | エヴァ・アスムセン |
| 「自分」の壁 | 養老 孟司 | ドラゴンのなみだ | 佐々木 ひとみ 吉田 尚令 |
| 叱られる力 | 阿川 佐和子 | かいけつゾロリの大まじんをさがせ！ | 原 ゆたか |
| お母さん、明日から僕の会社はなくなります | 横須賀 輝尚 | ルルとララのコットンのマカロン | あんびる やすこ |
| ホリデー・イン | 坂木 司 | 扉のむこうの物語 | 岡田 淳 |
| 紙つなげ！彼らが本の紙を造っている | 佐々 涼子 | 小学生のキッチンでかんたん実験60 | 学 研 |
| 身代わり伯爵と白薔薇の王子様 | 清家 未森 | 小学生のキッチンでびっくり実験66 | // |
| 宇宙兄弟 20 | 小山 宙哉 | 小学館の図鑑NEO 星と星座 | 渡部 潤一 |
| 宇宙兄弟 21 | // | 怪談レストラン 45 | 怪談レストラン 編集委員会 |
| 死神姫の再婚 目覚めし姫と夢の女王様 | 小野上 明夜 | 怪談レストラン 46 | // |

●○○ ある日の館内・七夕のつどい ●○○

今年も沢山の願い事が・・・

みい～んな

叶うといいな

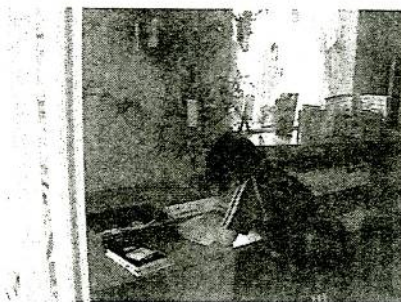

『七夕のつどい』は
本場の大阪弁の『ええところ』で
おおいに盛り上がりました。
「七夕かざり」も作ったよ☆
(6/28)



若松小学校のみんなが沢山本を
借りにきてくれました。(7/3)



北檜山小学校の2年生は
社会科見学に・・・

「郷土資料室」などの見学や、好きな本を見たり
質問したり興味津々。(6/25)

●○○ 8月の開館・イベント情報 ●○○

◆開館時間 10時～19時(小学生は17時・中学生は18時まで利用できます。)

◆休館日 8月4日(月)11日(月)18日(月)25日(月)

◆イベント 『8月のおはなしひろば』

日時・8月23日(土) 午後2時～3時

詳しくは、後日館内掲示します。



情報センターではリクエストや読みたい本を募集しています。気軽に声をかけて下さいね★

情報センター:せたな町北檜山区北檜山266番地 TEL:0137-84-5342

一般町民対象

特別記念講演会

本紙独占!

働くこと、大人になること 取材現場で学んだこと

北海道新聞社せたな支局 支局長

さん みや だい へい
三 宮 大 平 氏

H26 せたな町成人式

号外

出版

せたな町教育委員会

せたな町北檜山区

徳島63-1

TEL 0137-84-5111

FAX 0137-84-6694

**8月14日(木) 午後3時30分より
せたな町民ふれあいプラザ**

三宮大平さん

プロフィール

◆北海道せたな町(旧瀬棚町)出身。
北海道檜山北高等学校を卒業後、大学へ進学。1987年、北海道新聞社入社。その後、本社社会部、函館報道部勤務等を経て平成26年3月より、せたな支局長として活躍している。道南での勤務は2度目となり、せたな町には32年振りに帰ってきた。函館支社勤務時には「函館地区広報活動研修会」においてPTA広報担当者を対象に、講師を務め幅広く活動している。

(Aコート)

平成26年8月町民体育館利用予定表

(Bコート)

| 時 日 | 9時 | 10時 | 11時 | 12時 | 13時 | 14時 | 15時 | 16時 | 17時 | 18時 | 19時 | 20時 | 21時 |
|--------|-------------------|---------------|------|-----|------------|------------|------------|--------|----------|-----|-----|-----|-----|
| | 午前 | | | | 午後 | | | | 夜間 | | | | |
| 1 金 | 一般開放 | 愛農学園農業高校(雨天時) | | | | 一般開放 | サッカー少年団(雨) | | フットサル | | | | |
| 2 土 | 函館リトルシニア野球球団(雨天時) | | | | 一般開放 | | | | | | | | |
| 3 日 | 函館リトルシニア野球球団(雨天時) | | | | 一般開放 | | | | | | | | |
| 4 月 | 休館日 | | | | | | | | | | | | |
| 5 火 | 北中部活 | | 一般開放 | | | サッカー少年団(雨) | | バレーボール | | | | | |
| 6 水 | 一般開放 | | | | ミニバス | | バスケットボール | | | | | | |
| 7 木 | 一般開放 | | | | テニス・雪合戦 | | | | | | | | |
| 8 金 | 尚志学園サッカー部(雨天時) | | | | サッカー少年団(雨) | | フットサル | | | | | | |
| 9 土 | 尚志学園サッカー部(雨天時) | | | | 一般開放 | | | | | | | | |
| 10 日 | 尚志学園サッカー部(雨天時) | | | | 一般開放 | | | | | | | | |
| 11 月 | 尚志学園サッカー部(雨天時) | | | | 一般開放 | | 卓球 | | | | | | |
| 12 火 | 北中部活 | | 一般開放 | | | サッカー少年団(雨) | | バレーボール | | | | | |
| 13 水 | 一般開放 | | | | ミニバス | | バスケットボール | | | | | | |
| 14 木 | 一般開放 | | | | テニス・雪合戦 | | | | | | | | |
| 15 金 | 一般開放 | | | | サッカー少年団(雨) | | フットサル | | | | | | |
| 16 土 | 北中部活 | | 一般開放 | | | | | | | | | | |
| 17 日 | 一般開放 | | | | | | | | | | | | |
| 18 月 | 北中部活 | | 一般開放 | | | 卓球 | | | | | | | |
| 19 火 | 一般開放 | | | | サッカー少年団(雨) | | バレーボール | | | | | | |
| 20 水 | 一般開放 | | | | ミニバス | | バスケットボール | | | | | | |
| 21 木 | 一般開放 | | | | 北中部活 | | 一般開放 | | テニス・雪合戦 | | | | |
| 22 金 | 一般開放 | | | | サッカー少年団(雨) | | フットサル | | | | | | |
| 23 土 | 北中部活 | | 一般開放 | | | | | | | | | | |
| 24 日 | 北中部活 | | 一般開放 | | | | | | | | | | |
| 25 月 | 一般開放 | | | | 北中部活 | | 一般開放 | | 卓球 | | | | |
| 26 火 | 一般開放 | | | | サッカー少年団(雨) | | バレーボール | | | | | | |
| 27 水 | 一般開放 | | | | 北中卓球部 | | ミニバス | | バスケットボール | | | | |
| 28 木 | 一般開放 | | | | 北中部活 | | 一般開放 | | テニス・雪合戦 | | | | |
| 29 金 | 一般開放 | | | | 教職員レク | | フットサル | | | | | | |
| 30 土 | 一般開放 | | | | | | | | | | | | |
| 31 日 | 一般開放 | | | | | | | | | | | | |

| 時 日 | 9時 | 10時 | 11時 | 12時 | 13時 | 14時 | 15時 | 16時 | 17時 | 18時 | 19時 | 20時 | 21時 |
|--------|------|---------------|-----|------|---------|------|-----------|-----|------|----------|-----|-----|-----|
| | 午前 | | | | 午後 | | | | 夜間 | | | | |
| 1 金 | 一般開放 | 愛農学園農業高校(雨天時) | | | | 一般開放 | | | 羽球 | | | | |
| 2 土 | 一般開放 | | | | | | | | | | | | |
| 3 日 | 一般開放 | スポレック体験教室 | | 一般開放 | | | | | | | | | |
| 4 月 | 休館日 | | | | | | | | | | | | |
| 5 火 | 一般開放 | 羽球 | | 一般開放 | ラケットテニス | | 一般開放 | | | スポンジテニス | | | |
| 6 水 | 一般開放 | | | | スポンジテニス | | 一般開放 | | | 羽球 | | | |
| 7 木 | 一般開放 | 羽球 | | 一般開放 | スポンジテニス | | 一般開放 | | | ソフトバレー | | | |
| 8 金 | 北中部活 | | | | 一般開放 | | | | 羽球 | | | | |
| 9 土 | 北中部活 | | | | 一般開放 | | | | | | | | |
| 10 日 | 一般開放 | | | | | | | | | | | | |
| 11 月 | 北中部活 | | | | ラケットテニス | | 一般開放 | | | せたな町球技の会 | | | |
| 12 火 | 一般開放 | 羽球 | | 一般開放 | ラケットテニス | | 一般開放 | | | スポンジテニス | | | |
| 13 水 | 一般開放 | | | | スポンジテニス | | 一般開放 | | | 羽球 | | | |
| 14 木 | 一般開放 | 羽球 | | 一般開放 | スポンジテニス | | 一般開放 | | | ソフトバレー | | | |
| 15 金 | 一般開放 | | | | | | | | | | | | |
| 16 土 | 一般開放 | | | | | | | | | | | | |
| 17 日 | 一般開放 | | | | | | | | | | | | |
| 18 月 | 一般開放 | | | | ラケットテニス | | 一般開放 | | | せたな町球技の会 | | | |
| 19 火 | 一般開放 | 羽球 | | 一般開放 | ラケットテニス | | 一般開放 | | | スポンジテニス | | | |
| 20 水 | 一般開放 | | | | スポンジテニス | | 一般開放 | | | 羽球 | | | |
| 21 木 | 一般開放 | 羽球 | | 一般開放 | スポンジテニス | | 一般開放 | | | ソフトバレー | | | |
| 22 金 | 一般開放 | | | | 北中部活 | | 一般開放 | | 羽球 | | | | |
| 23 土 | 一般開放 | | | | | | | | | | | | |
| 24 日 | 一般開放 | | | | | | | | | | | | |
| 25 月 | 一般開放 | | | | ラケットテニス | | 一般開放 | | | せたな町球技の会 | | | |
| 26 火 | 一般開放 | 羽球 | | 一般開放 | ラケットテニス | | 北中部活 | | 一般開放 | スポンジテニス | | | |
| 27 水 | 一般開放 | | | | スポンジテニス | | 北中部活(羽球部) | | 一般開放 | | 羽球 | | |
| 28 木 | 一般開放 | 羽球 | | 一般開放 | スポンジテニス | | 一般開放 | | | ソフトバレー | | | |
| 29 金 | 一般開放 | | | | 教職員レク | | 羽球 | | | | | | |
| 30 土 | 一般開放 | | | | | | | | | | | | |
| 31 日 | 一般開放 | | | | | | | | | | | | |

※ この表は予定であり、発行されてからも随時予定が入るため、変更になる場合もあります。

※ 体育館団体利用申込み期限は、予定表作成の都合上、利用したい月の前月15日までに申込みをしてください。

2014
AUG 8

北檜山区行事予定表

せたな町

| 日 | 月 | 火 | 水 | 木 | 金 | 土 |
|--|--|--|---|--|---|--|
| | | | | | 1 赤口 | 2 先勝 ●せたな漁火まつり 14:00~21:00 (瀬棚漁火公園) |
| 3 友引 ●せたな漁火まつり 10:00~14:00 (瀬棚漁火公園) ●【日曜診療当番医】 *今金町国保病院 ☎82-0221 10:00~12:00 13:00~15:00 | 4 先負 | 5 仏滅 ●運動教室ほそみどり 18:00~20:00 (健康センター) | 6 大安 ●年金相談(予約制) 11:00~15:20 (役場町民児童課) ●ふくしまキッズ来町 | 7 赤口 ●婦人科診療 13:00~15:00 受付(せたな国保病院) | 8 先勝 ●※1 【無料】法律相談(予約制) ☎(0138)41-0232 (函館弁護士会) 13:00~16:00 (ふれあいプラザ) | 9 友引 ●ふれあい市場 14:00~15:00 (ふれあい市場) |
| 10 先負 ●【日曜診療当番医】 *せたな町立国保病院 ☎84-5321 10:00~12:00 13:00~15:00 | 11 仏滅 | 12 大安 ●移動町長室 9:00~ (大成総合支所) ●第19回北の白虎まつり 11:00~(JA新はこだて若松支店) ●運動教室ほそみどり 18:00~20:00 (健康センター) | 13 赤口 ●眼科診療(予約制)※予定 9:00~15:00 (せたな国保病院) ●※2 【無料】法律・登記相談(予約制) ☎84-5111(役場総務課総務係) 10:00~12:00(ふれあいプラザ) | 14 先勝 ●巡回診療(皮膚科) 13:00~14:30 受付(健康センター) ●婦人科診療 13:00~15:00 受付(せたな国保病院) ●せたな町成人式 15:30~19:00 (ふれあいプラザ) | 15 友引 | 16 先負 ●ふれあい市場 14:00~15:00 (ふれあい市場) |
| 17 仏滅 ●【日曜診療当番医】 *今金町国保病院 ☎82-0221 10:00~12:00 13:00~15:00 | 18 大安 | 19 赤口 ●運動教室ほそみどり 18:00~20:00 (健康センター) | 20 先勝 | 21 友引 ●婦人科診療 13:00~15:00 受付(せたな国保病院) ●※3 函館裁判所手続き案内 13:00~16:00 (やすらぎ館) | 22 先負 ●乳幼児健康相談 9:30~15:30(健康センター) ●二俣健康相談 10:00~12:00 (二俣小学校) ●高齢者虐待防止研修会 14:00~16:00(大成町民センター) | 23 仏滅 ●病院感謝祭 10:00~14:00(せたな町立国保病院) ●ふれあい市場 14:00~15:00 (ふれあい市場) |
| 24 大安 ●【日曜診療当番医】 *せたな町立国保病院 ☎84-5321 10:00~12:00 13:00~15:00 | 25 友引 | 26 先負 ●太櫓健康相談 10:00~12:00 (はまなす荘) ●移動献血 15:00~16:45(老人ホームきたひやま荘) ●運動教室ほそみどり 18:00~20:00 (健康センター) | 27 仏滅 ●北檜山職業相談室 13:00~17:00(北檜山職業相談室) | 28 大安 ●※4 移動献血 ●北檜山職業相談室 9:00~12:00(北檜山職業相談室) ●1歳6か月・3歳児健診 12:45~ (健康センター) ※受付はせたな町立国保病院歯科前 ●婦人科診療 13:00~15:00 受付(せたな国保病院) ●乳児健診 13:20~ 受付(健康センター) | 29 赤口 | 30 先勝 ●ふれあい市場 14:00~15:00 (ふれあい市場) |
| 31 友引 ●【日曜診療当番医】 *道南ロイヤル病院 ☎84-5011 10:00~12:00 13:00~15:00 | ※1 函館弁護士会による法律相談 ※2 函館司法書士会総合相談センター八雲支部による法律・登記相談 ※3 函館裁判所手続きのご予約は13日(木)まで ※4 移動献血 ・せたな町役場 9:00~11:00 ・道南ロイヤル病院 11:20~13:00 ・新函館農協若松支店 14:15~15:30 | | | | | |

9月1日(月)まで受付中!

臨時福祉給付金の 申請はお済みですか!

**臨時福祉給付金の申請がお済みでない方は
“お忘れ”の無いよう申請願います。**

①支給対象者

支給対象者は、次のいずれにも該当する方です。

- ・平成26年1月1日において、住民票がせたな町にある方。
- ・平成26年度の住民税が課税されていない方。
※住民税が課税されている方の扶養になっている方は対象となりません。
※生活保護受給者は対象となりません。

②給付額

- ・支給対象者1人につき10,000円(1回限り)
- ・支給対象者の中で次のいずれかに該当する方は、5,000円が加算となります。
老齢基礎年金、障害基礎年金、遺族基礎年金などを受けている方
児童扶養手当、特別児童扶養手当、特別障害者手当などを受けている方

◎申請には次のものをお持ちください。

- ・臨時福祉給付金申請書(請求書)
- ・受取口座の通帳(世帯主名義)
- ・本人確認書類(申請者本人の運転免許証や健康保険証など)
- ・印鑑
- ・上記の②に該当する方(5,000円加算される方)は、確認ができる書類

臨時福祉給付金
のお問い合わせ
や申請は…

■役場本庁

■瀬棚総合支所

■大成総合支所

町民児童課地域生活係

地域町民課環境生活係

地域町民課環境生活係

☎0137-84-5111

☎0137-87-3311

☎01398-4-5511